Lieder und Märsche für Schalmeien

WILLY WERNER WALLROTH

Heft 2

Sopran-Oktav

HERAUSGEBER
FREIER DEUTSCHER GEWERKSCHAFTSBUND
ABT. KULTURELLE MASSENARBEIT

Sopran-Oktav, Heft 2

INHALTSVERZEICHNIS

		Seite
Auf zum Kampf, Proletarier	Marsch	17
Das fröhliche Leben	Marsch	18
Lied der Internationalen Brigade	Marsch	19
Die rote Garde	Marsch	19
Ein Freies Volk	Marsch	20
Gruß an Kiel	Marsch	21
Wanderlied	Marsch	22
Hoch auf dem gelben Wagen	Lied	23
Lätitiamarsch	Marsch	24
Freiheitsmarsch der Griechen	Lied	25
Wenn alle Brünnlein fließen	Lied	26
Unter dem Banner der Freundschaft	Marsch	27
Hebt unsere Fahnen in den Wind	Lied	28
Burschen von Mystrina	Lied	29
Der Schweinehirt	Lied	30
In allen Sprachen	Lied	31
Morgenlied des Traktoristen	Lied	32

Auf zum Kampf, Proletarier!

Bearbeitet Wallroth

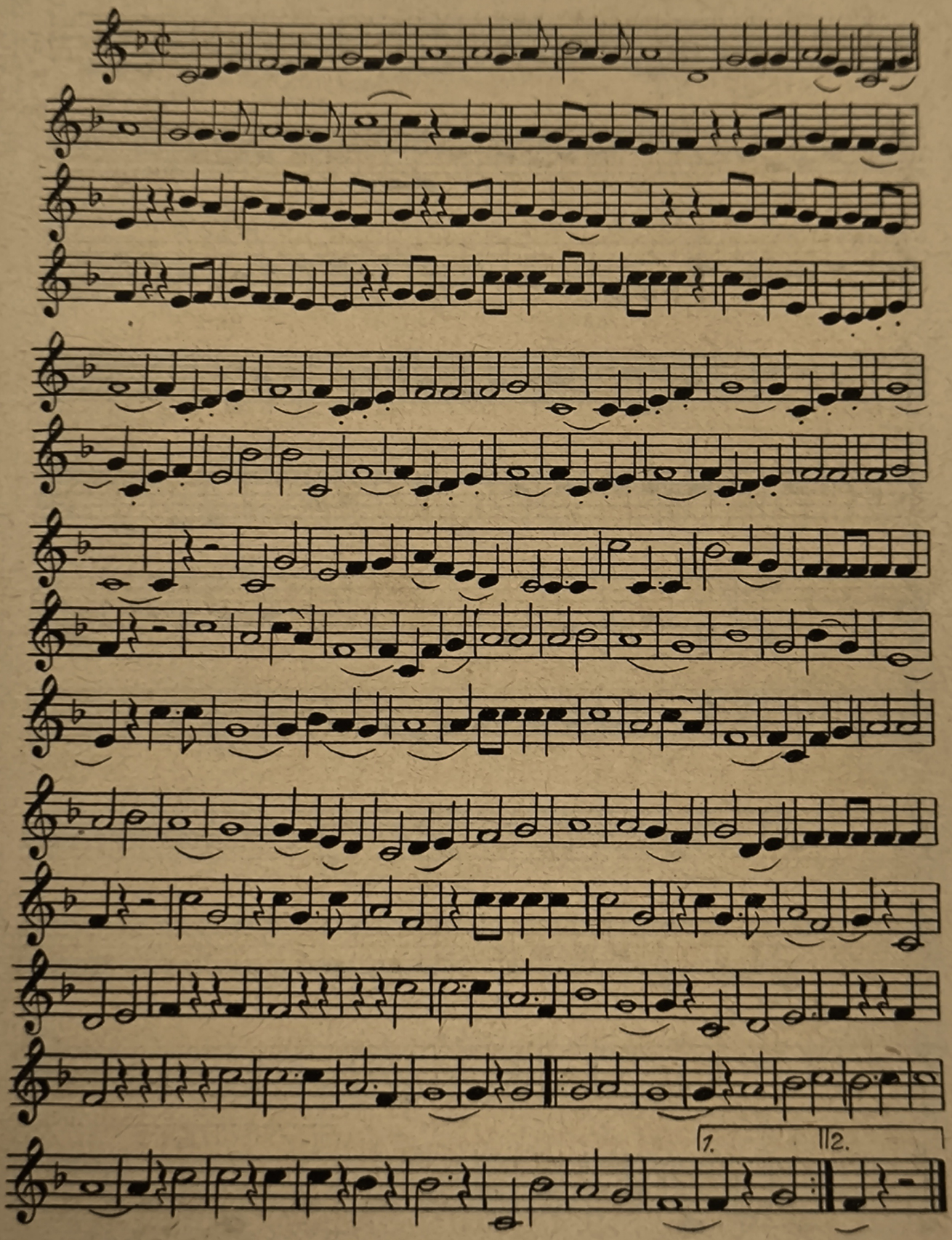

Das fröhliche Leben

Vorspiel und Satz: Willy Wallroth

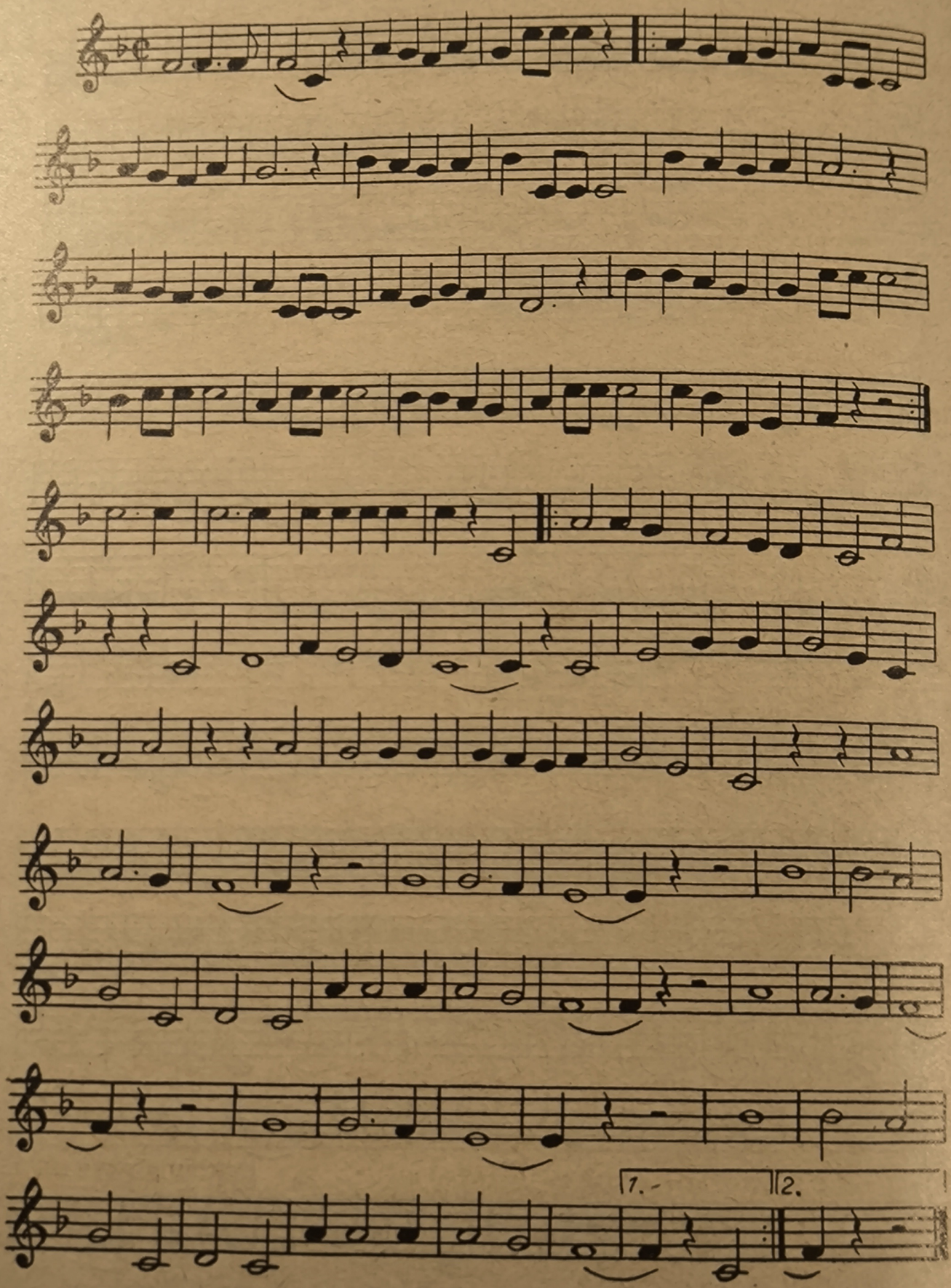

Lied der Internationalen Brigade

Satz: Willy Wallroth

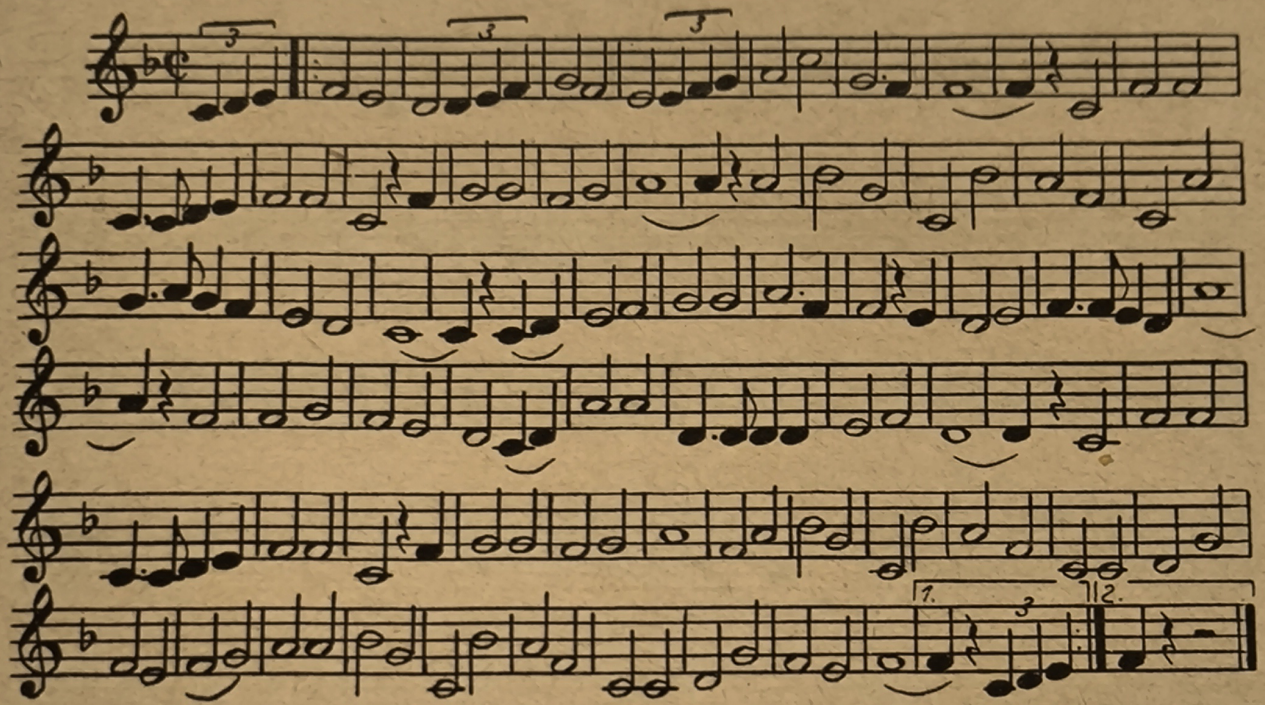

Die rote Garde

Satz: Willy Wallroth

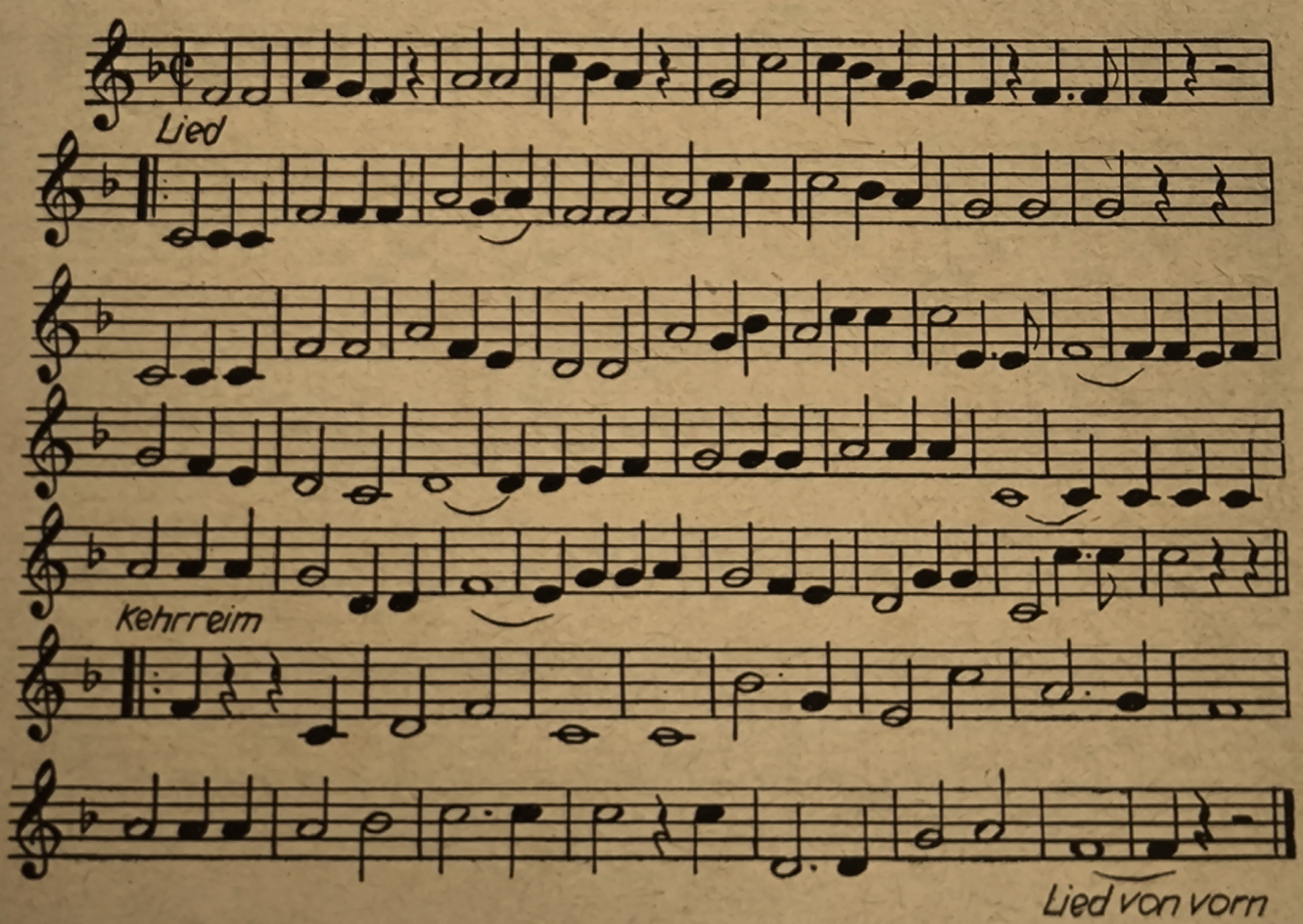

Ein Freies Volk

Satz: Willy Wallroth

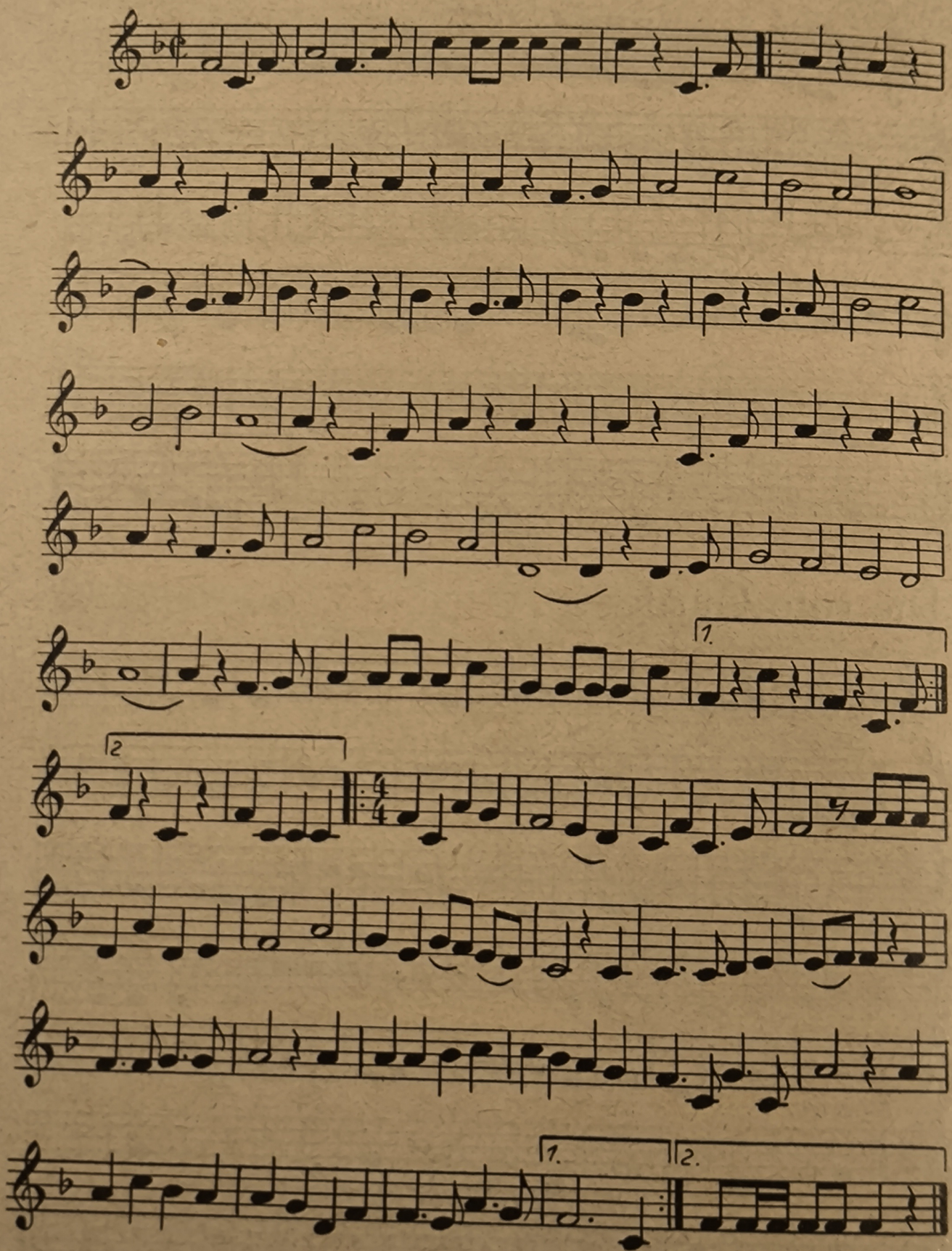

Gruß an Kiel

Satz: Willy Wallroth

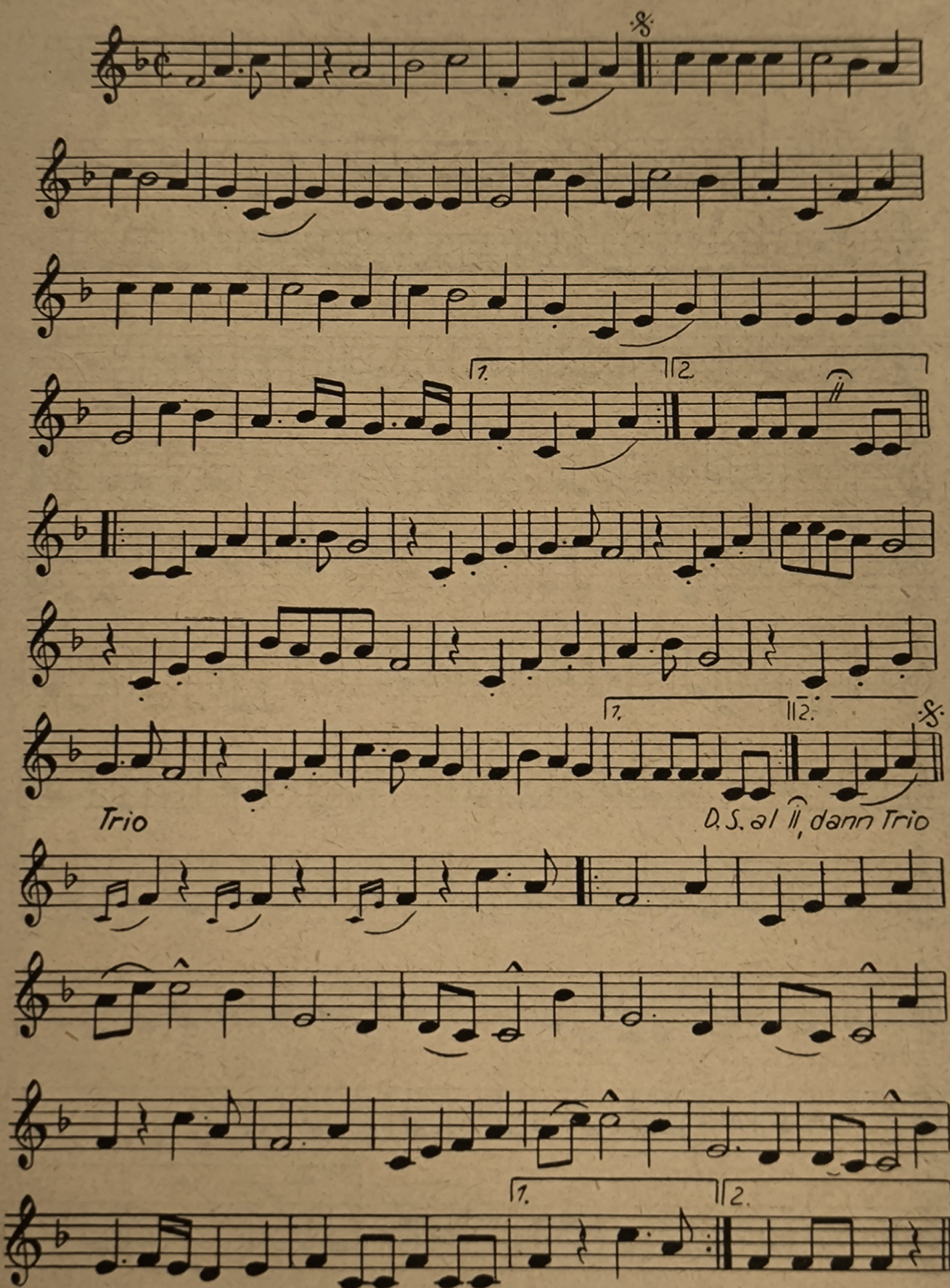

Wanderlied

Vorspiel und Satz: Willy Wallroth

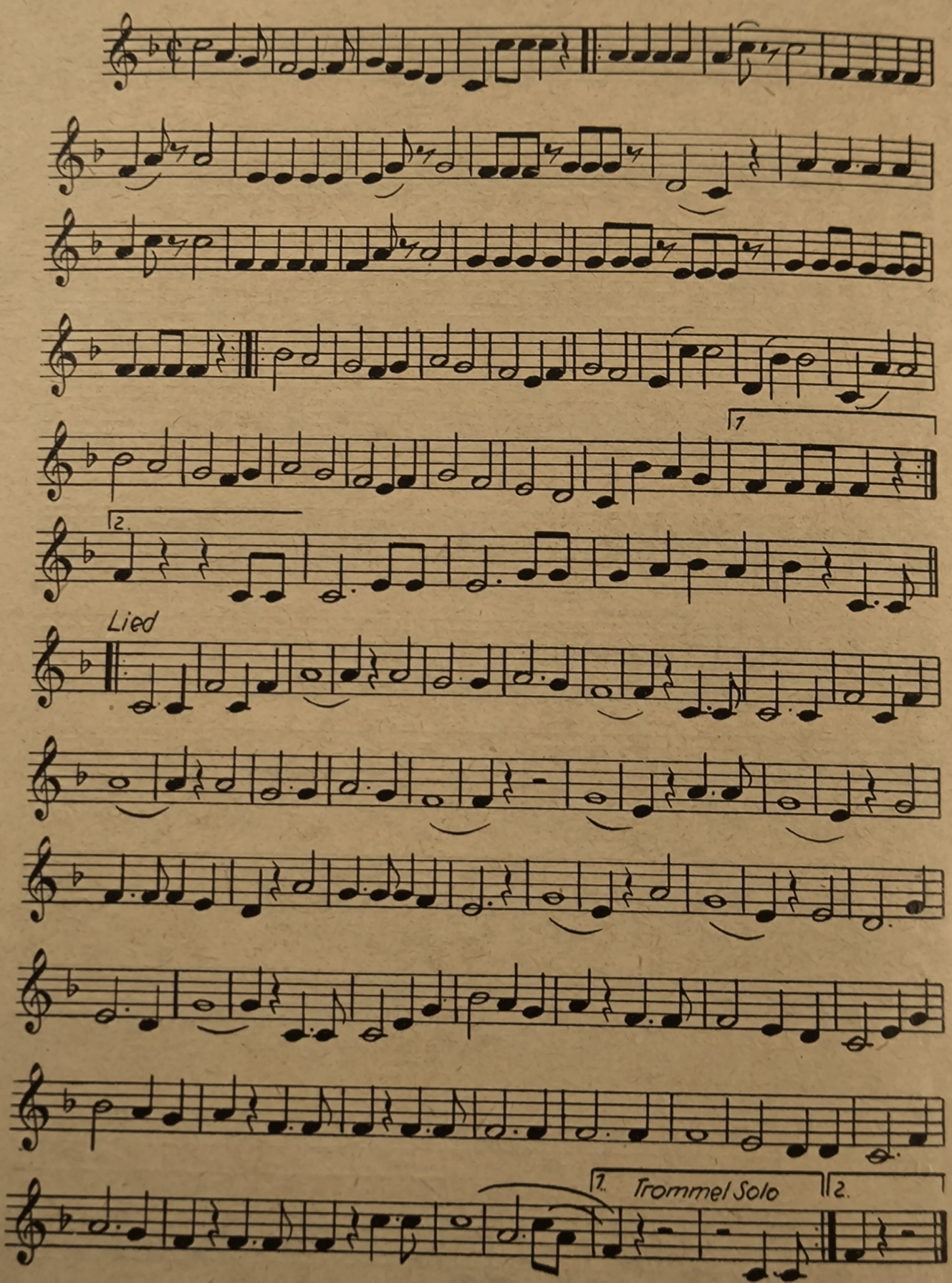

Hoch auf dem gelben Wagen

Satz: Willy Wallroth

H. Höhne

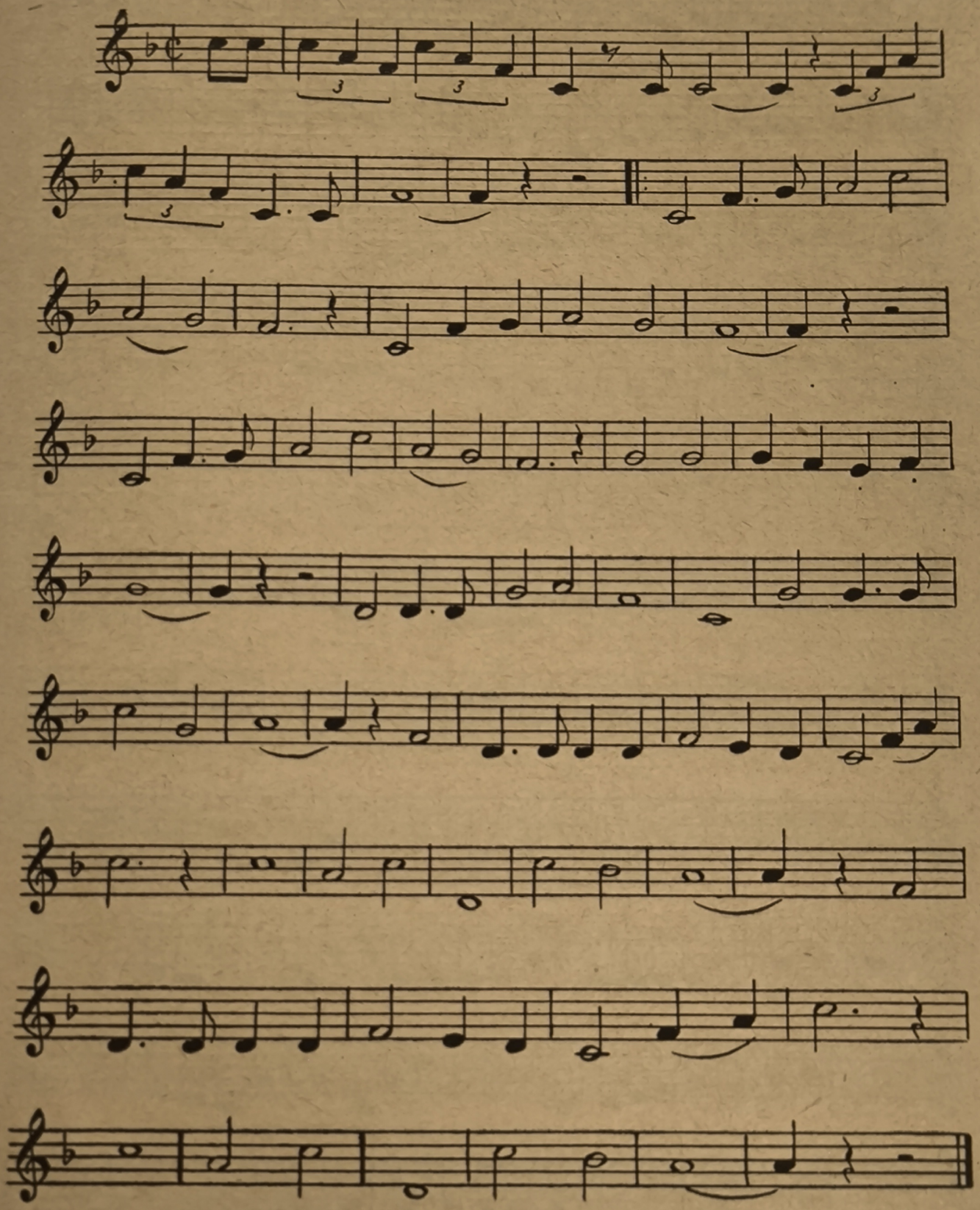

Lätitiamarsch

F. E. Schubert

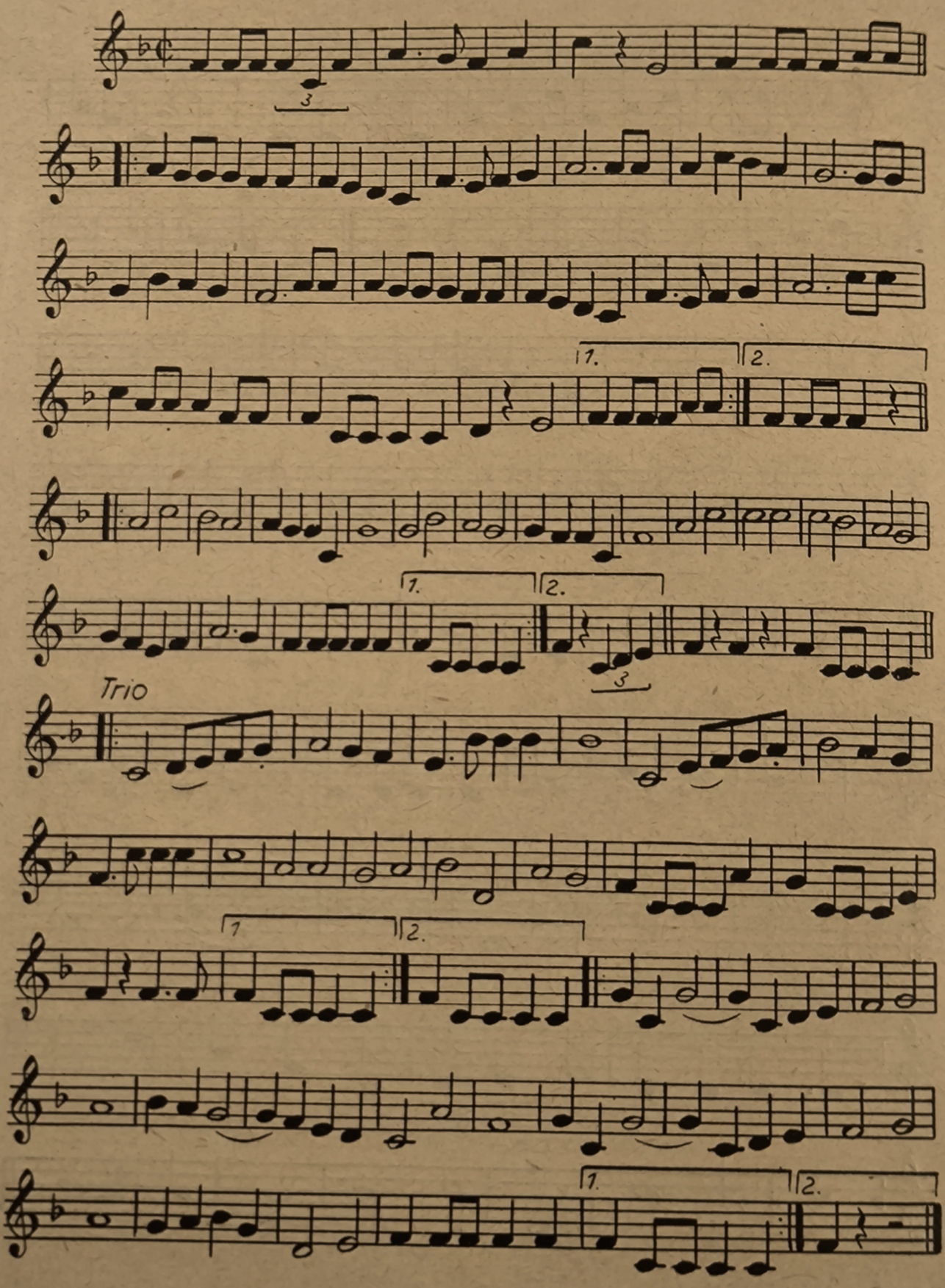

Freiheitslied der Griechen

Satz: Willy Wallroth

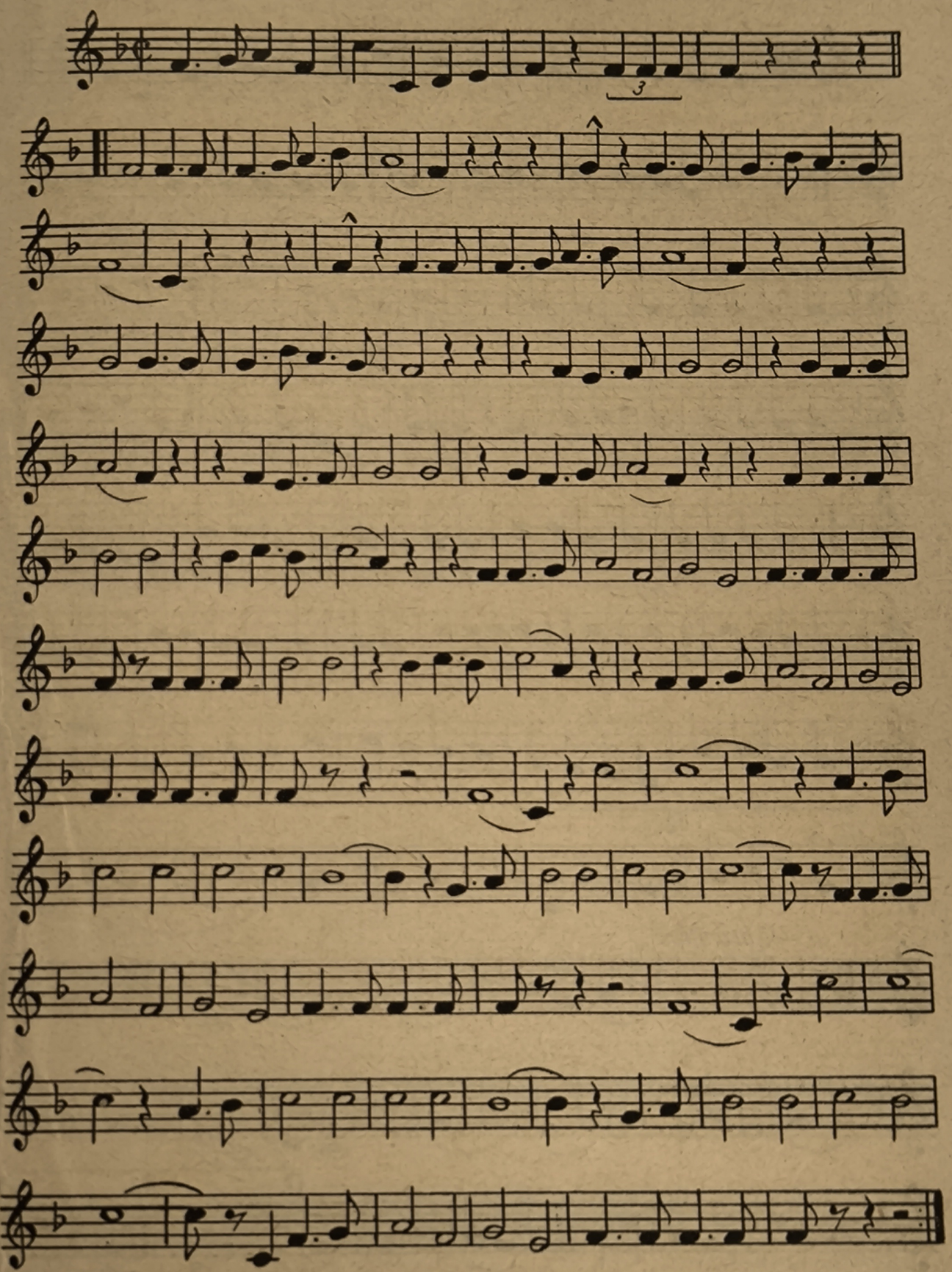

Wenn alle Brünnlein fließen

Satz: Willy Wallroth

Volkslied

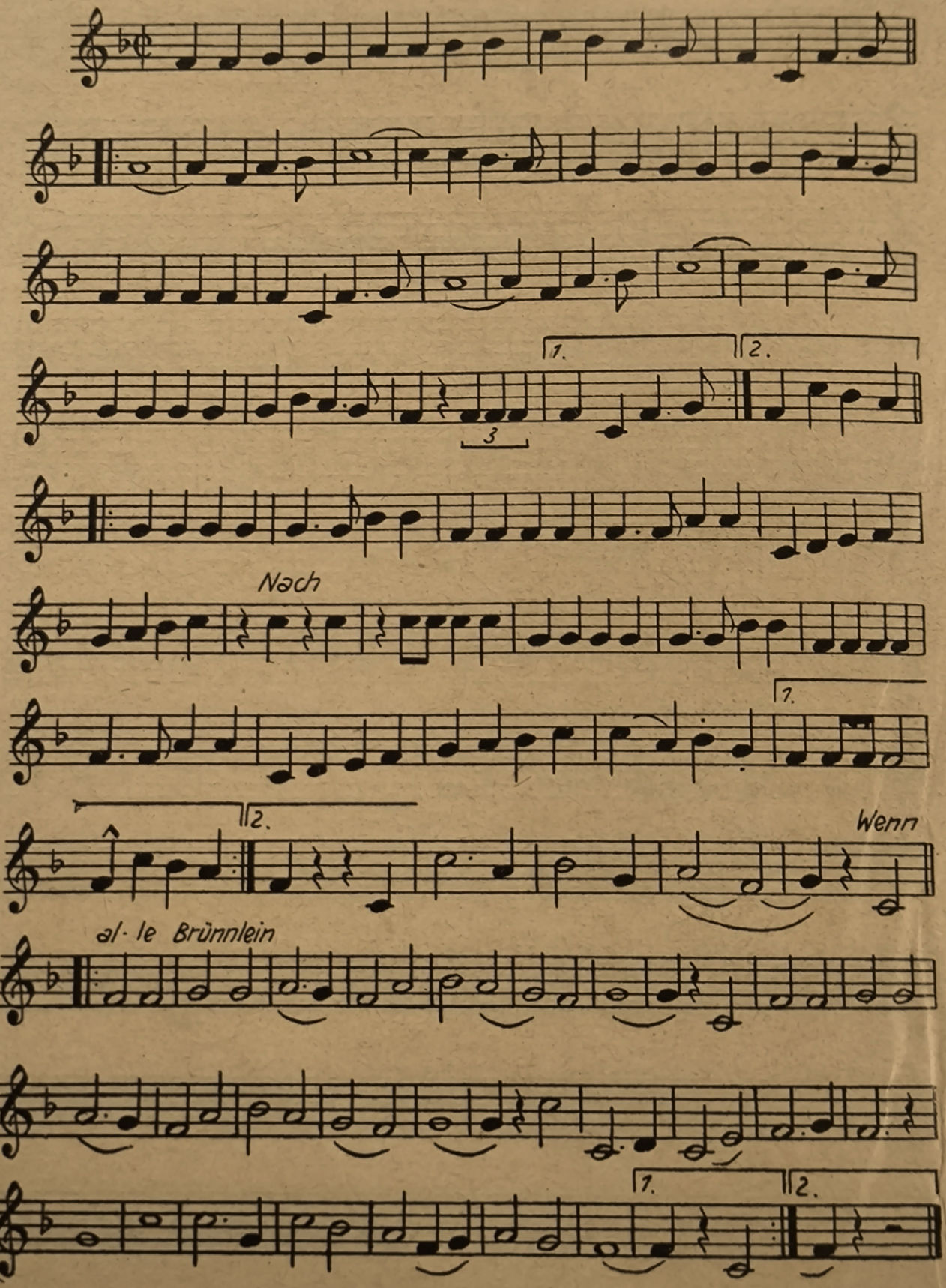

Unter dem Banner der Freundschaft

Muradeli

Satz: Willy Wallroth

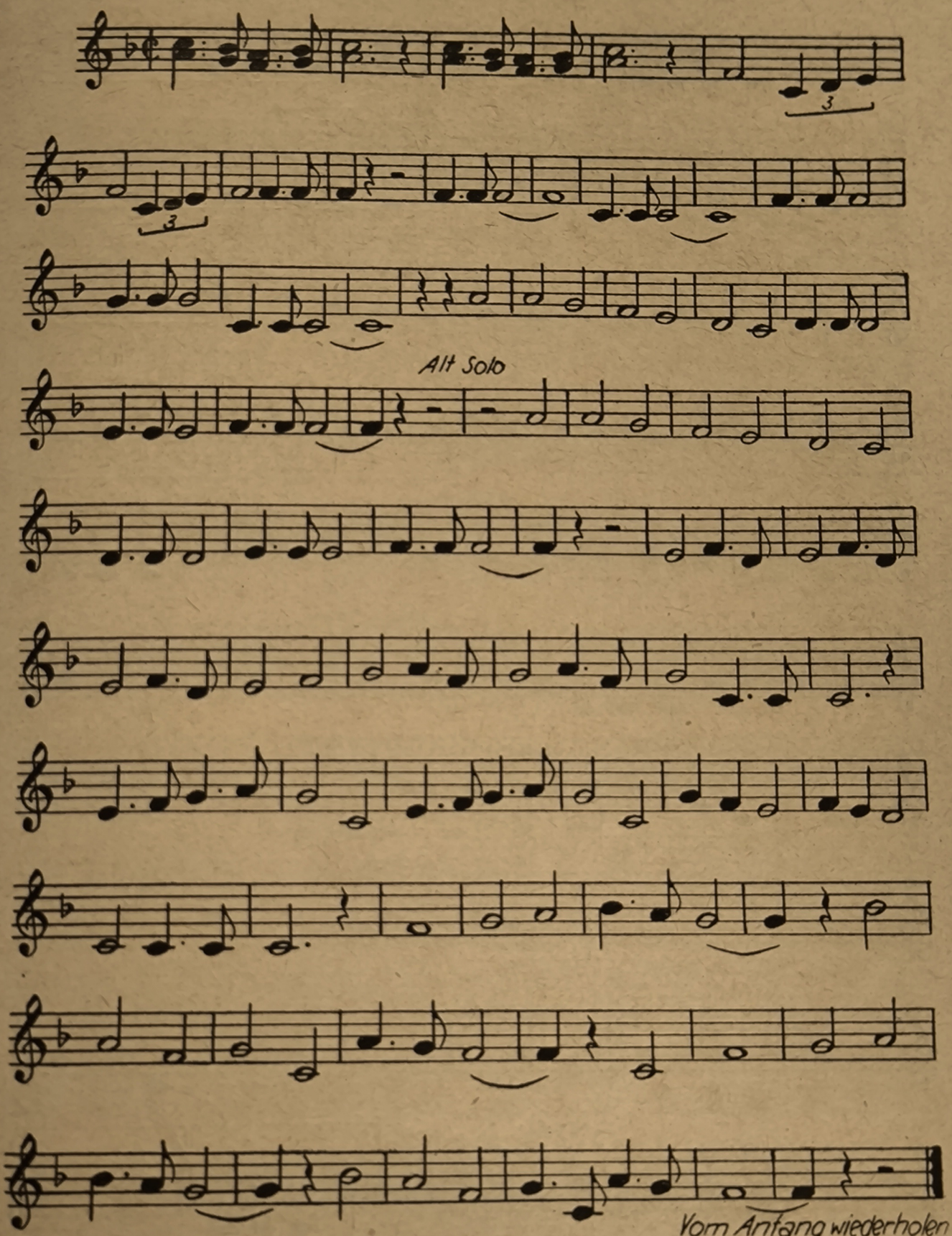

Hebt unsere Fahnen in den Wind

Satz: Willy Wallroth

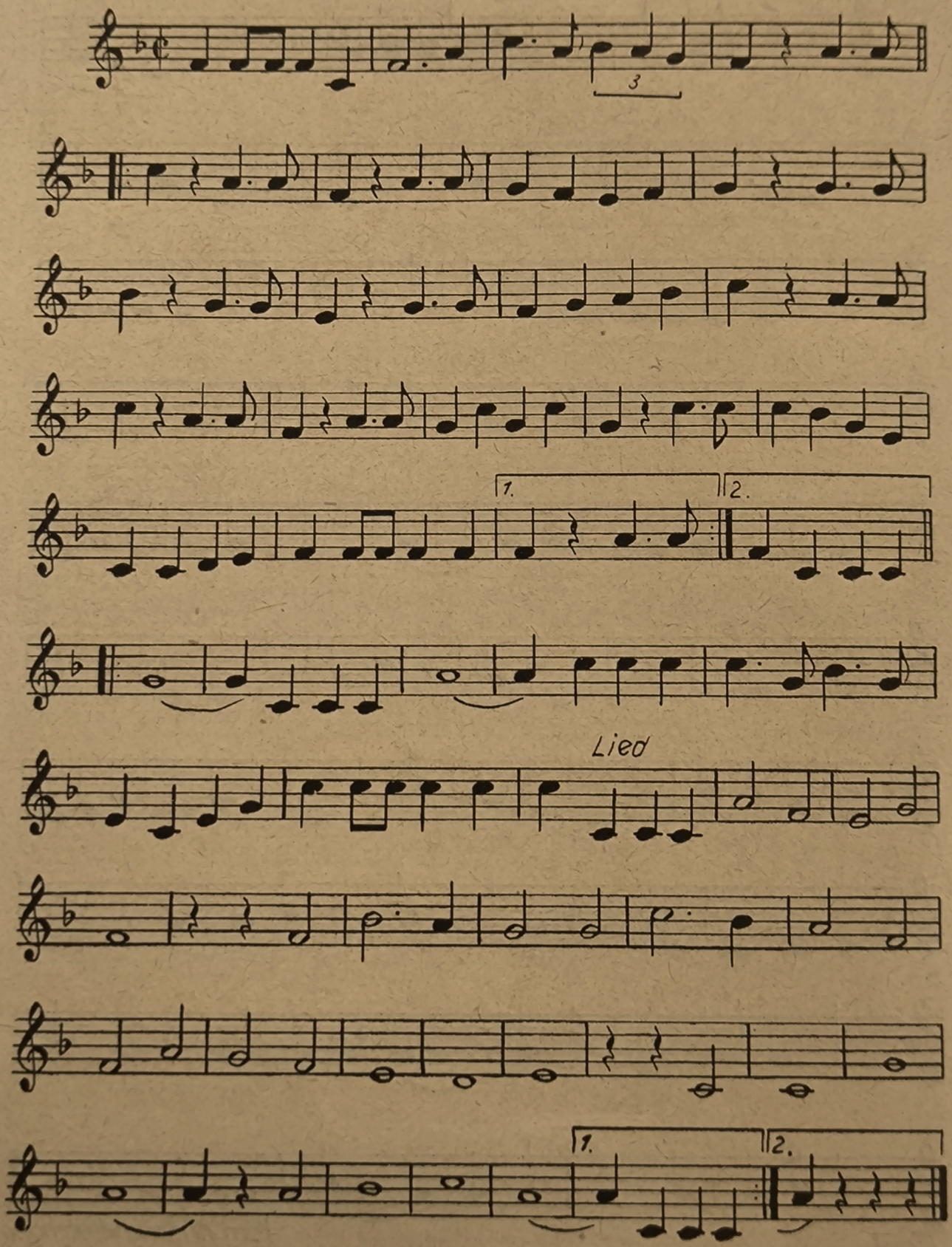

Burschen von Mystrina

Volkslied aus der Tschechoslowakei

Satz: Willy Wallroth

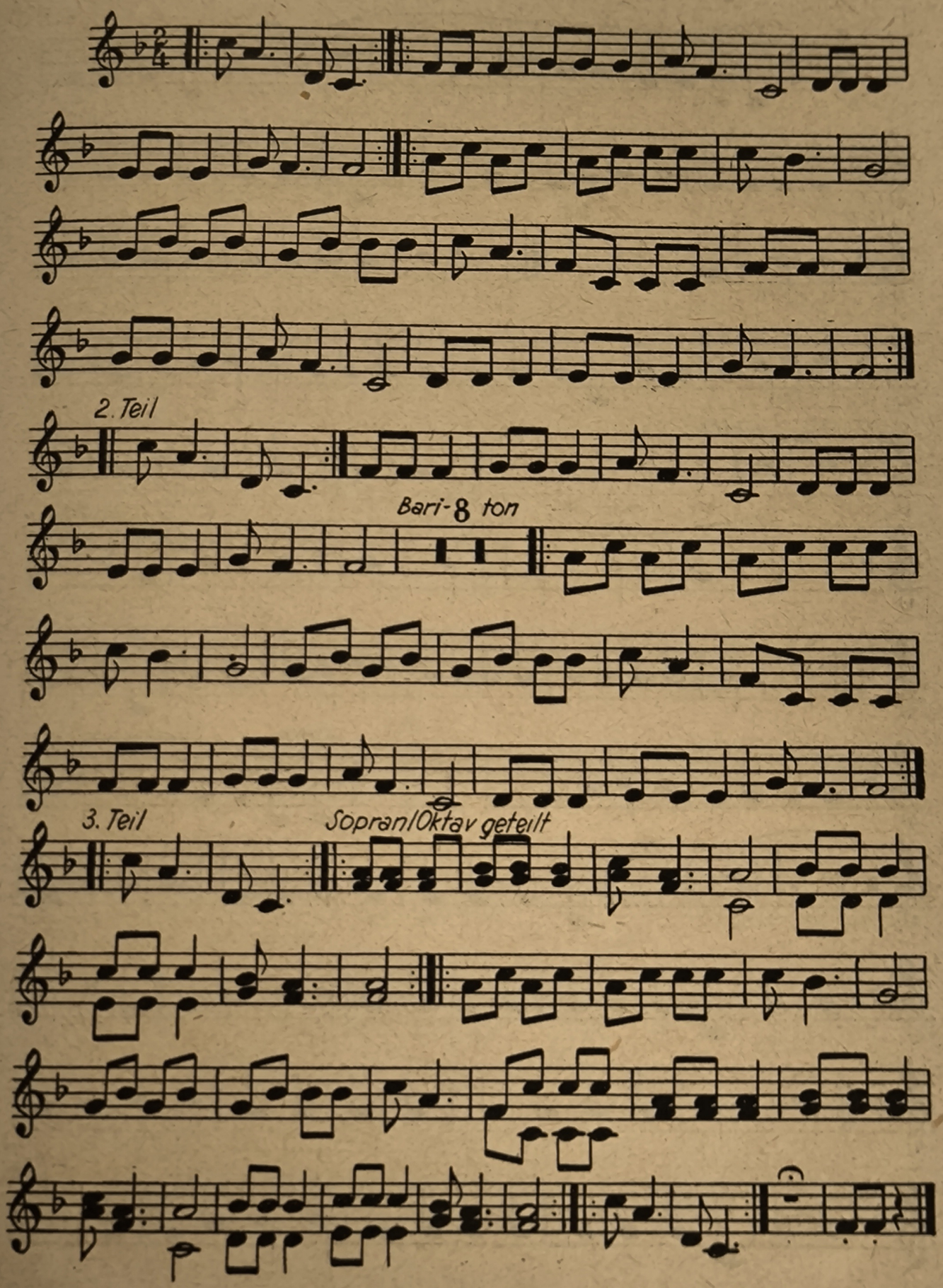

Der Schweinehirt

Satz: Willy Wallroth

Ungarisches Volkslied

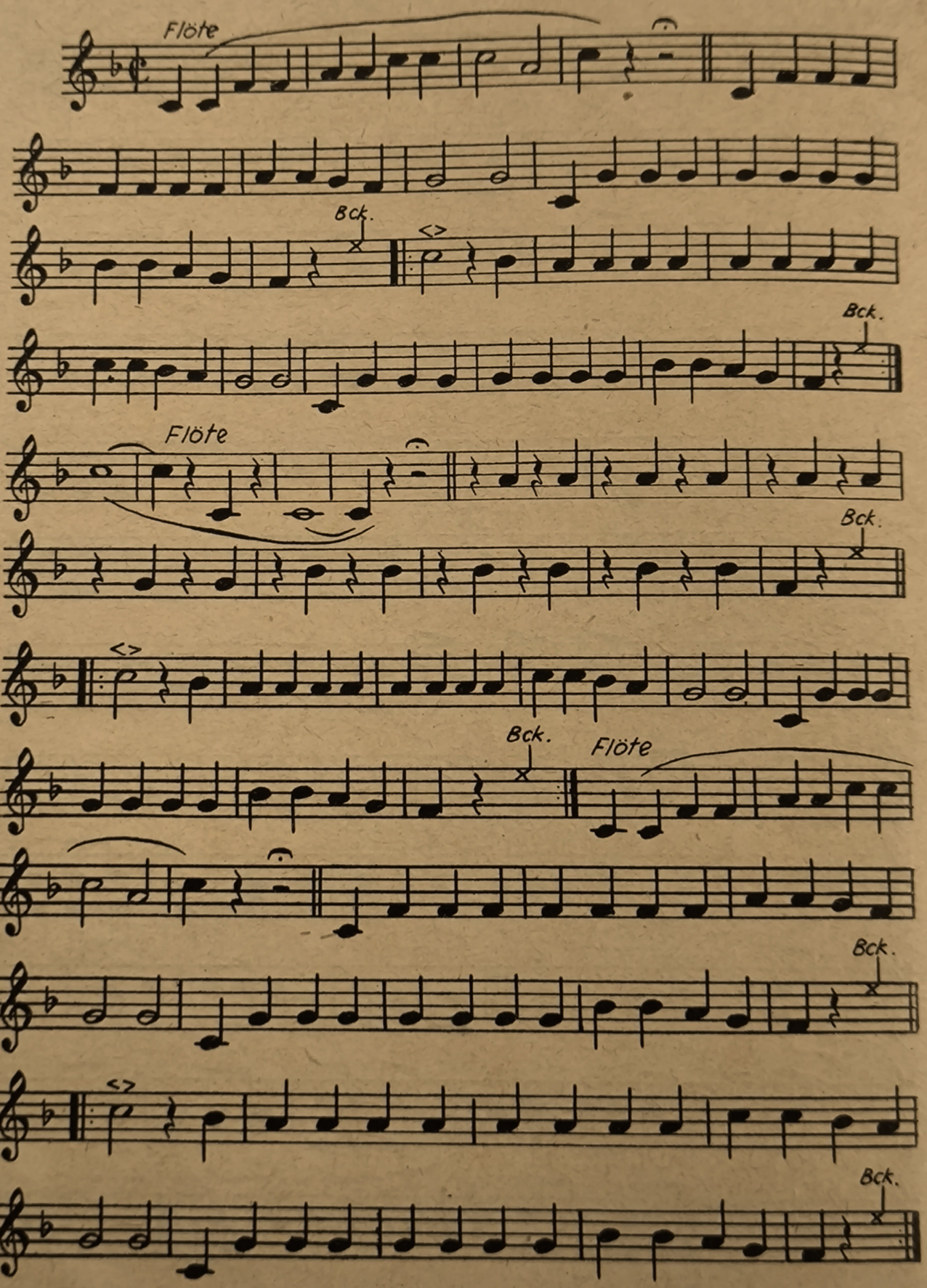

In allen Sprachen

Hanns Eisler

Satz: Willy Wallroth

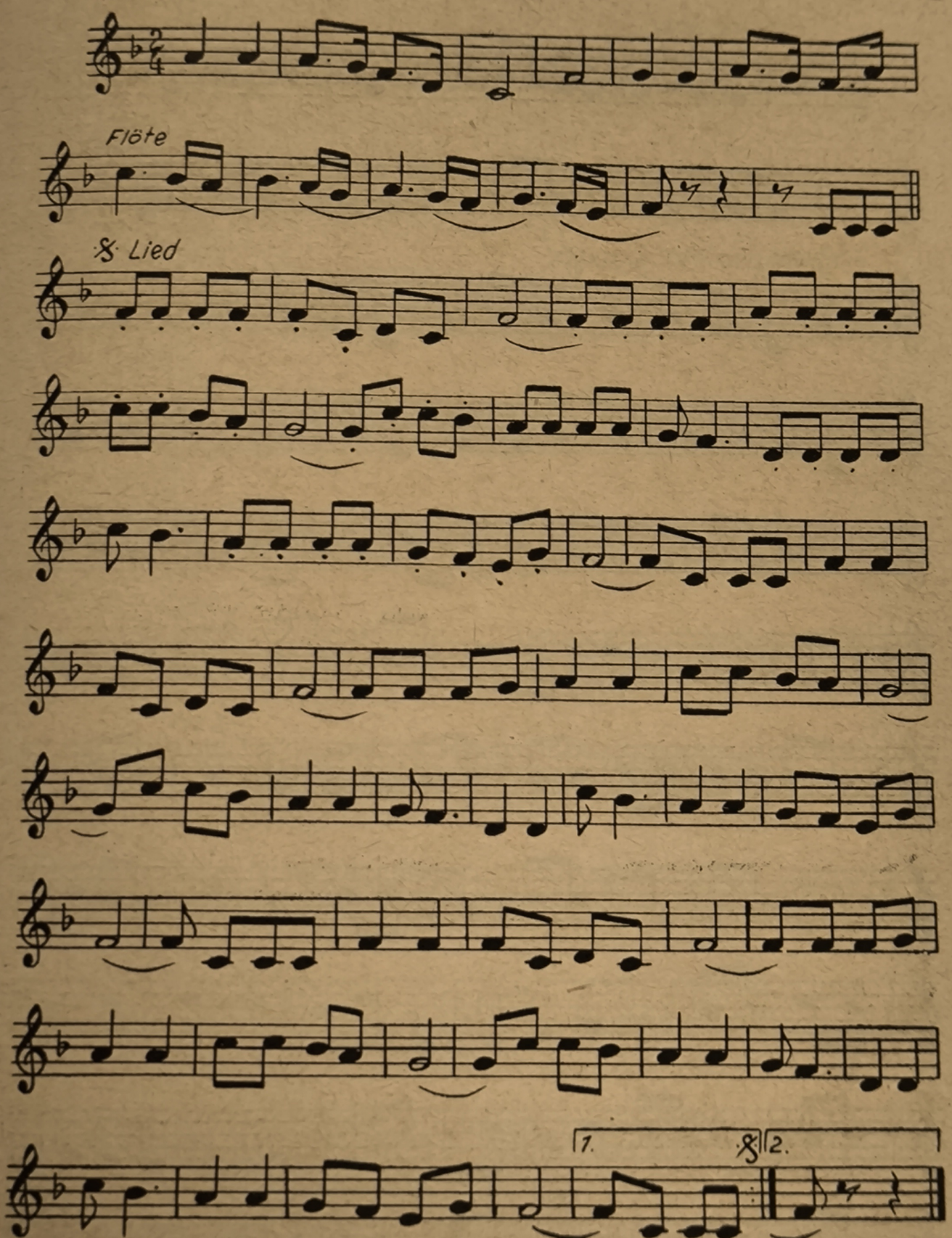

Morgenlied des Traktoristen

Satz: Willy Wallroth

Kubsch-Werzlau

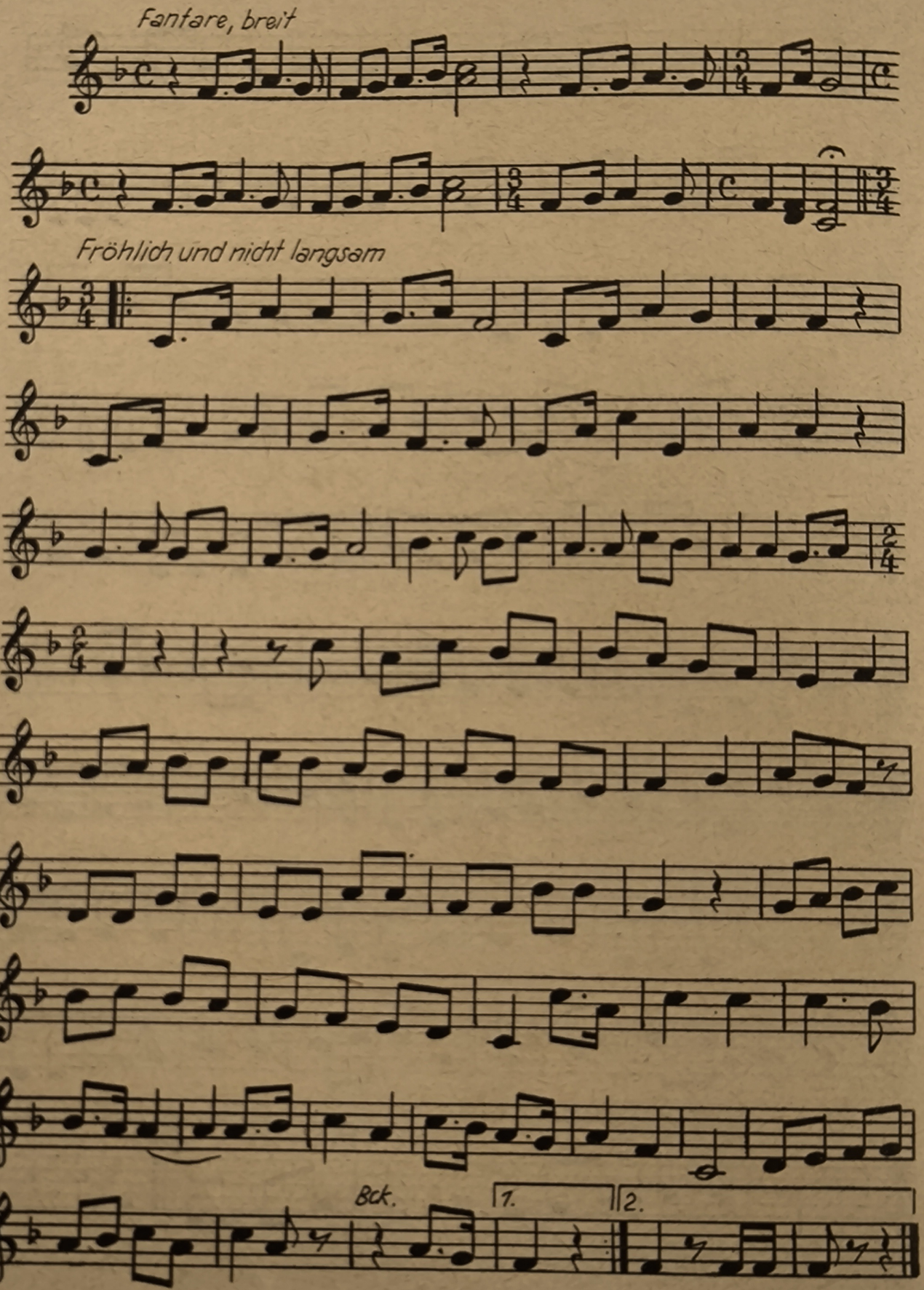

Tribüne Druckerei III Leipzig III/18/36 A 5950/53 DDR 1 P 2433 454

Preis 1,50 DM

Lieder und Märsche für Schalmeien

WILLY WERNER WALLROTH

Heft 2

Alt

HERAUSGEBER
FREIER DEUTSCHER GEWERKSCHAFTSBUND
ABT. KULTURELLE MASSENARBEIT

Alt, Heft 2

INHALTSVERZEICHNIS

		Seite
Auf zum Kampf, Proletarier	Marsch	17
Das fröhliche Leben	Marsch	18
Lied der Internationalen Brigade	Marsch	19
Die rote Garde	Marsch	19
Ein Freies Volk	Marsch	20
Gruß an Kiel	Marsch	21
Wanderlied	Marsch	22
Hoch auf dem gelben Wagen	Lied	23
Lätitiamarsch	Marsch	24
Freiheitsmarsch der Griechen	Lied	25
Wenn alle Brünnlein fließen	Lied	26
Unter dem Banner der Freundschaft	Marsch	27
Hebt unsere Fahnen in den Wind	Lied	28
Burschen von Mystrina	Lied	29
Der Schweinehirt	Lied	30
In allen Sprachen	Lied	31
Morgenlied des Traktoristen	Lied	32

Auf zum Kampf, Proletarier!

Bearbeitet Wallroth

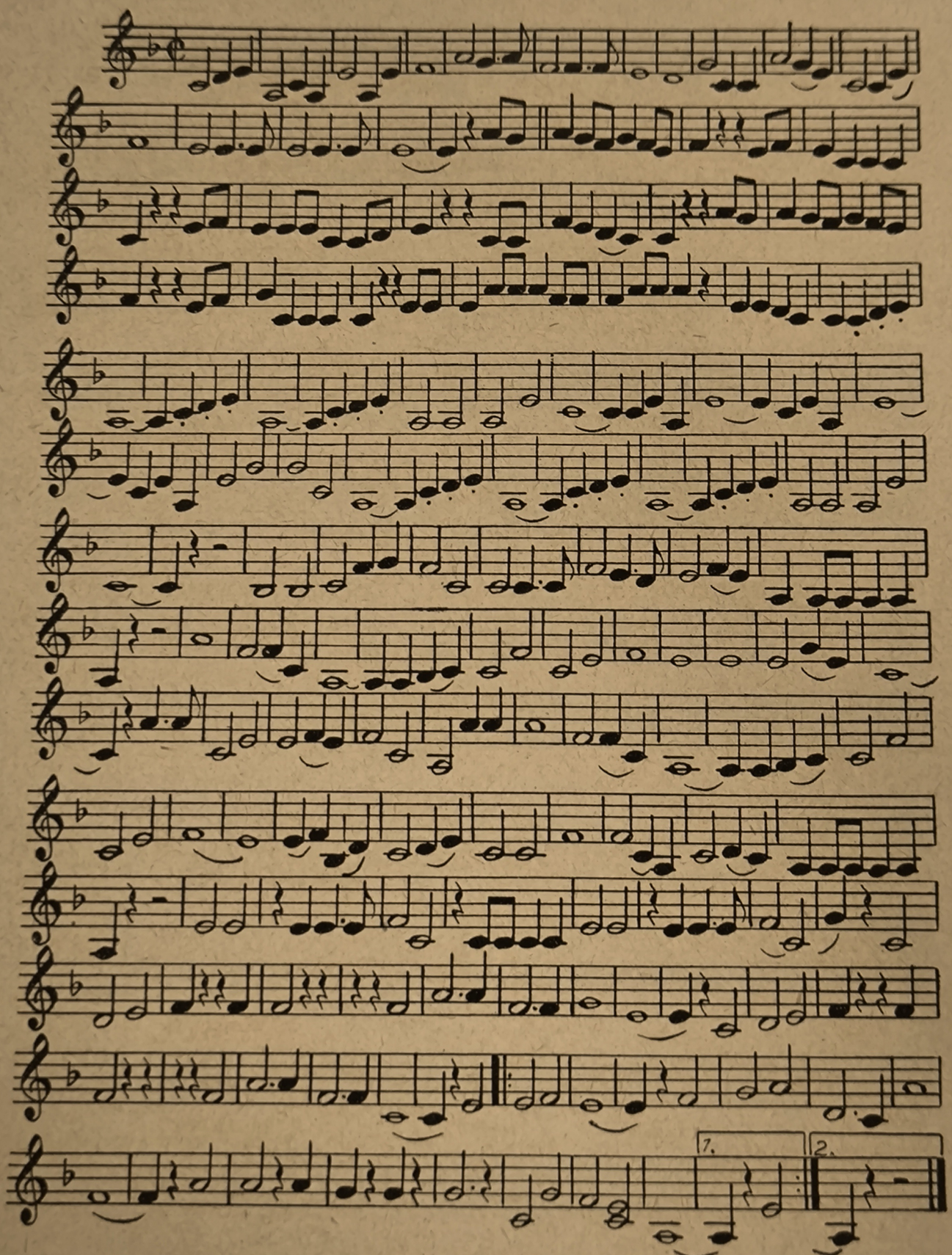

Das fröhliche Leben

Vorspiel und Satz: Willy Wallroth

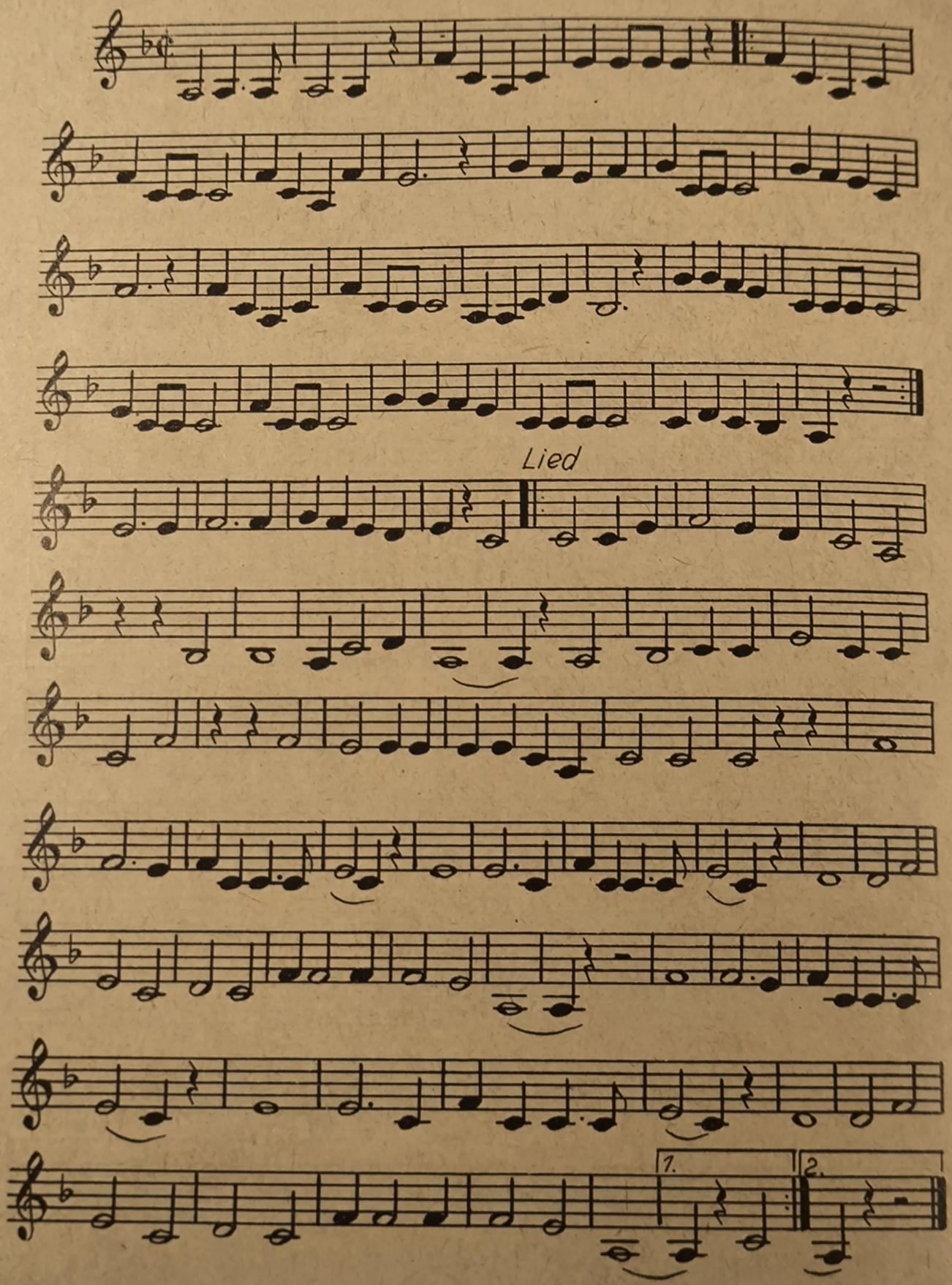

Lied der Internationalen Brigade

Satz: Willy Wallroth

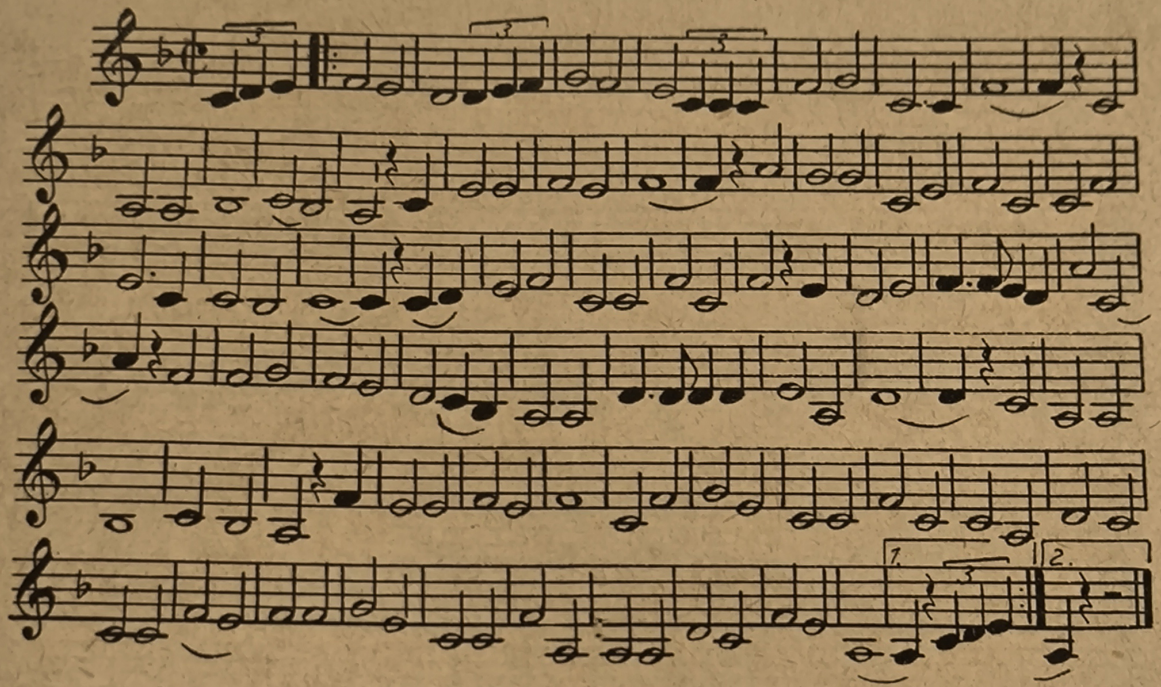

Die rote Garde

Satz: Willy Wallroth

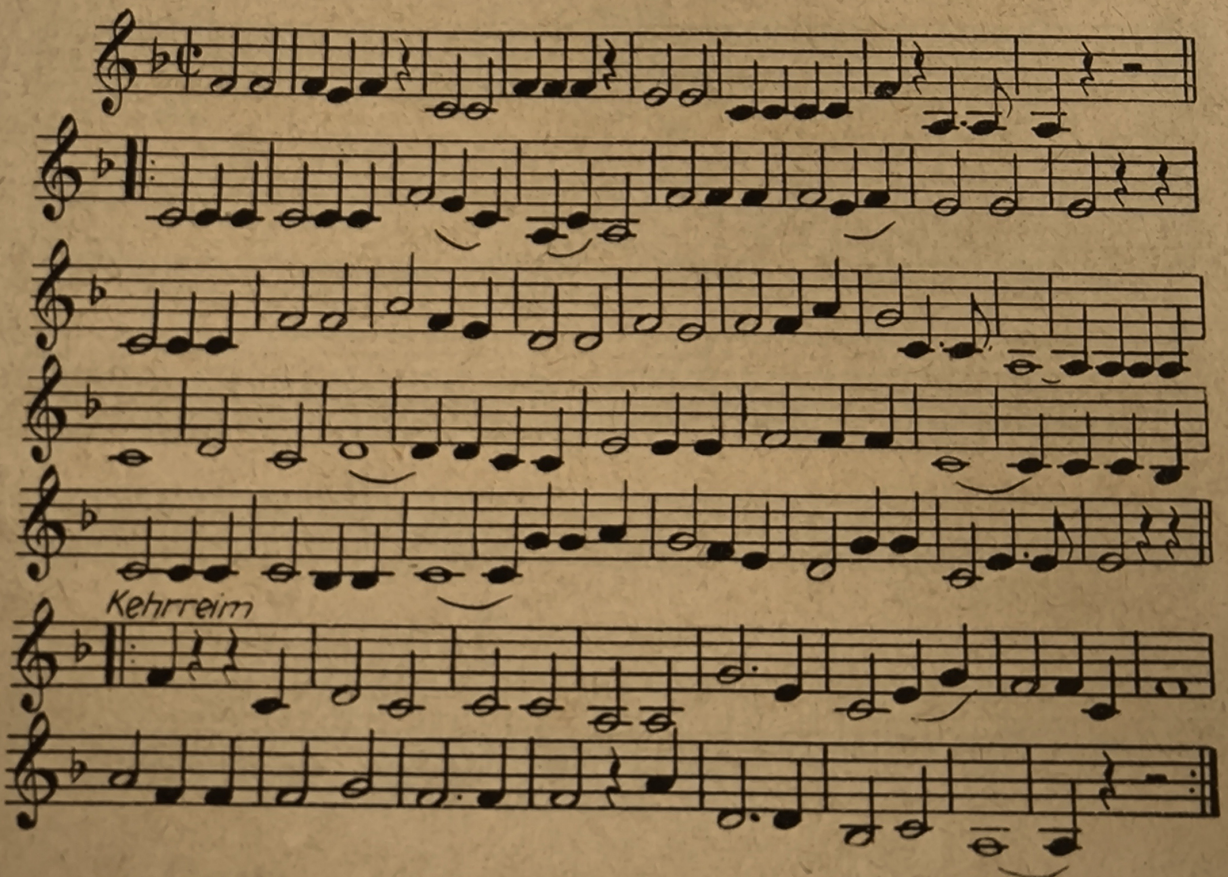

Ein Freies Volk

Satz: Willy Wallroth

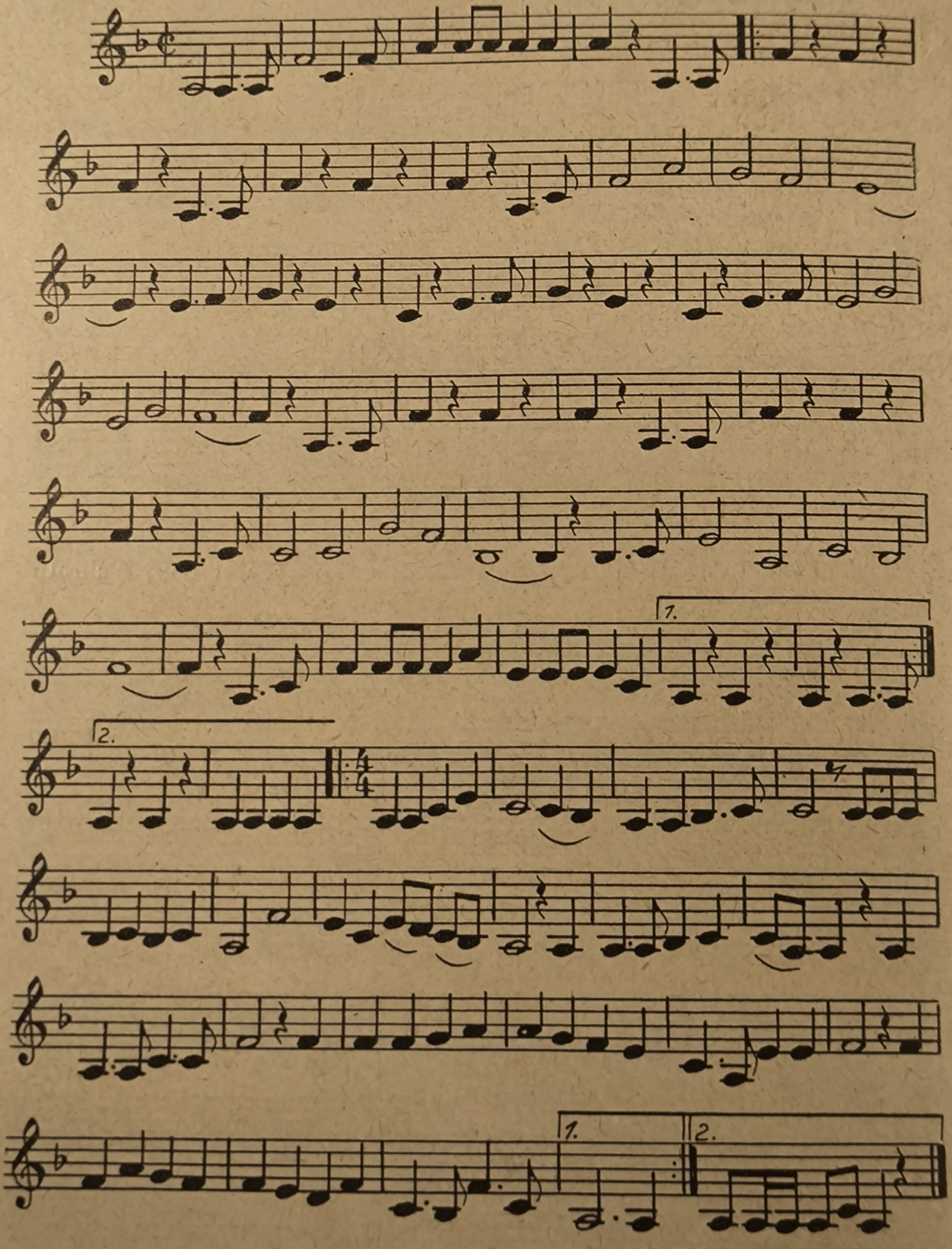

Gruß an Kiel

Satz: Willy Wallroth

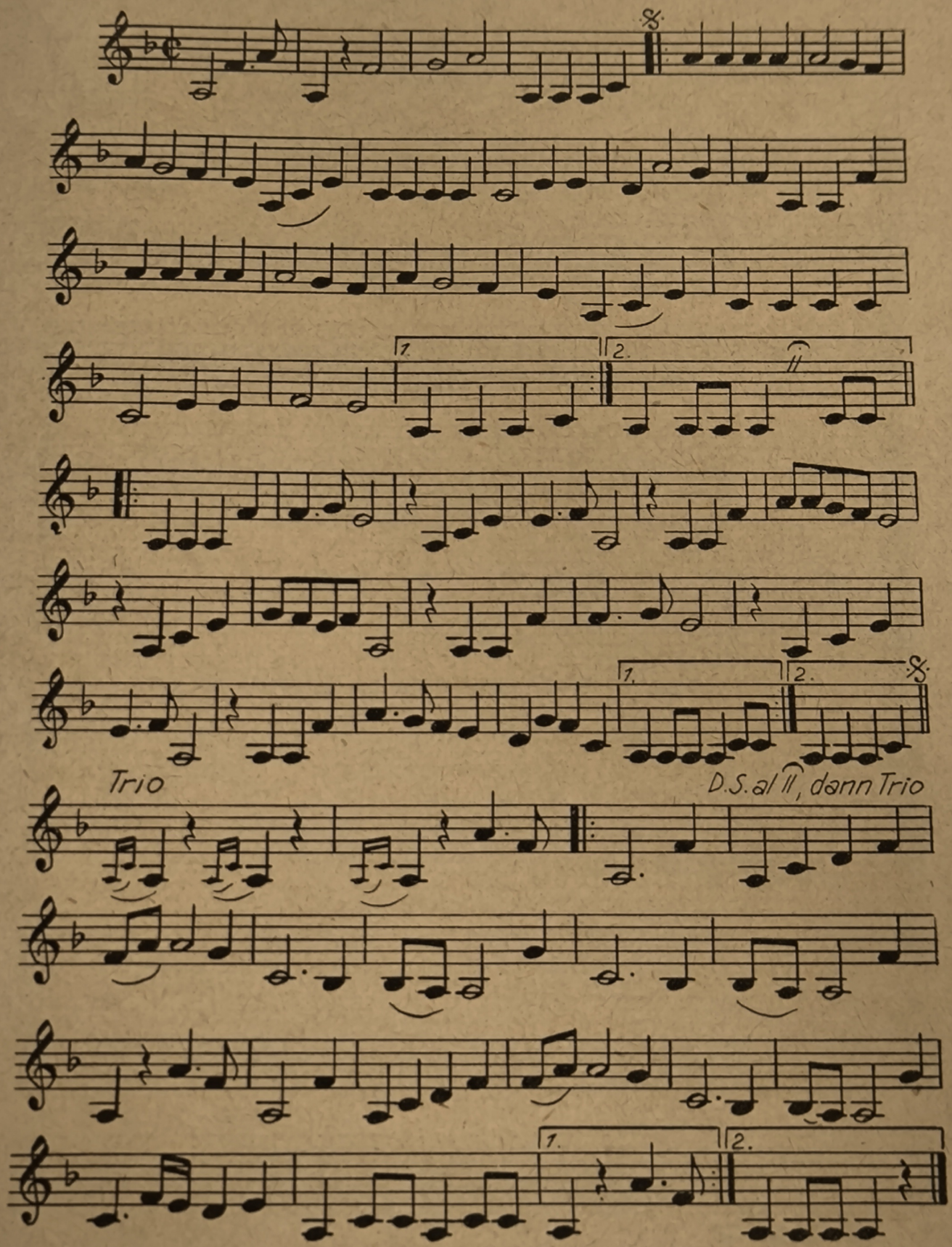

Wanderlied

Vorspiel und Satz: Willy Wallroth

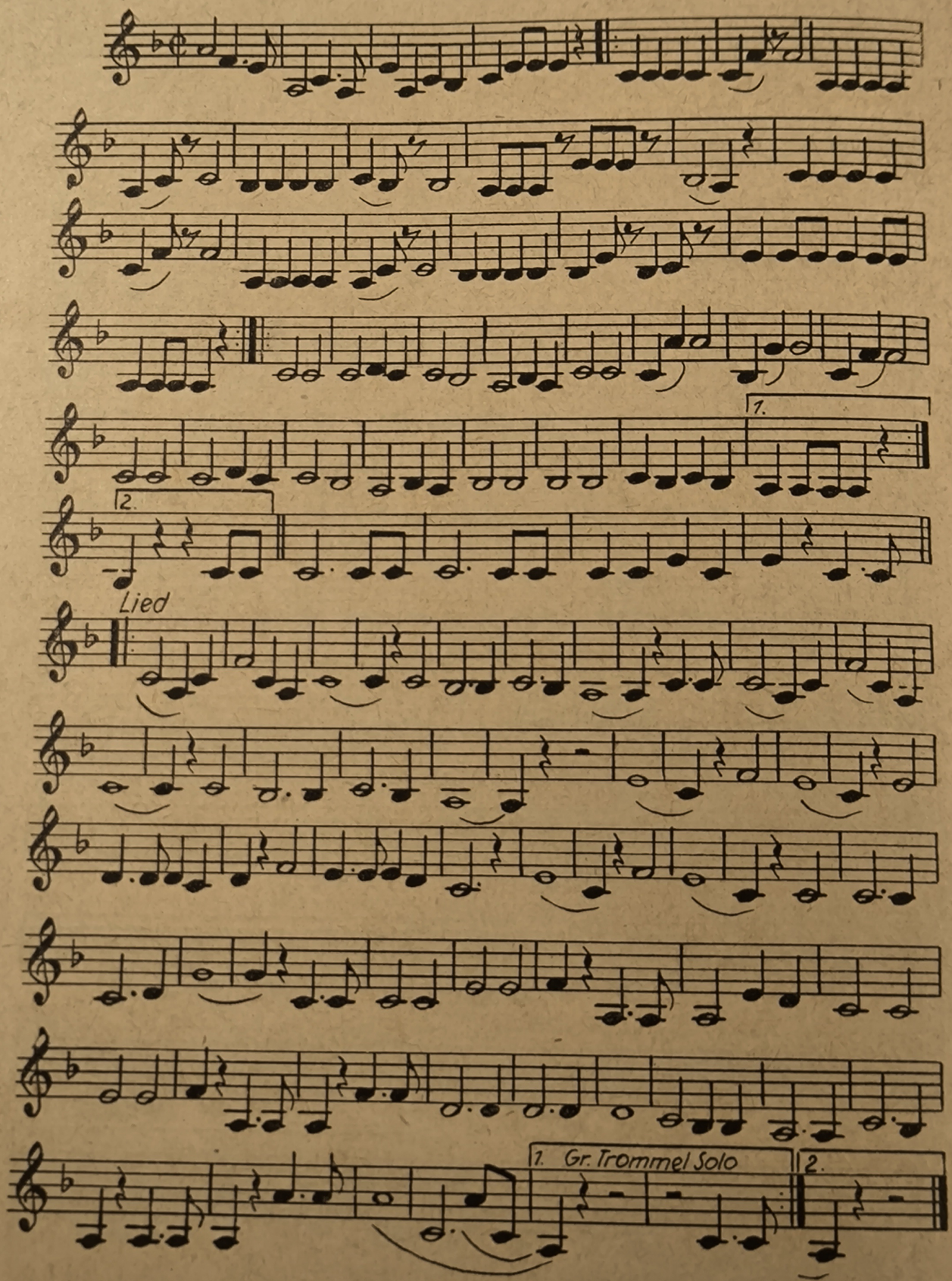

Hoch auf dem gelben Wagen

Satz: Willy Wallroth

H. Höhne

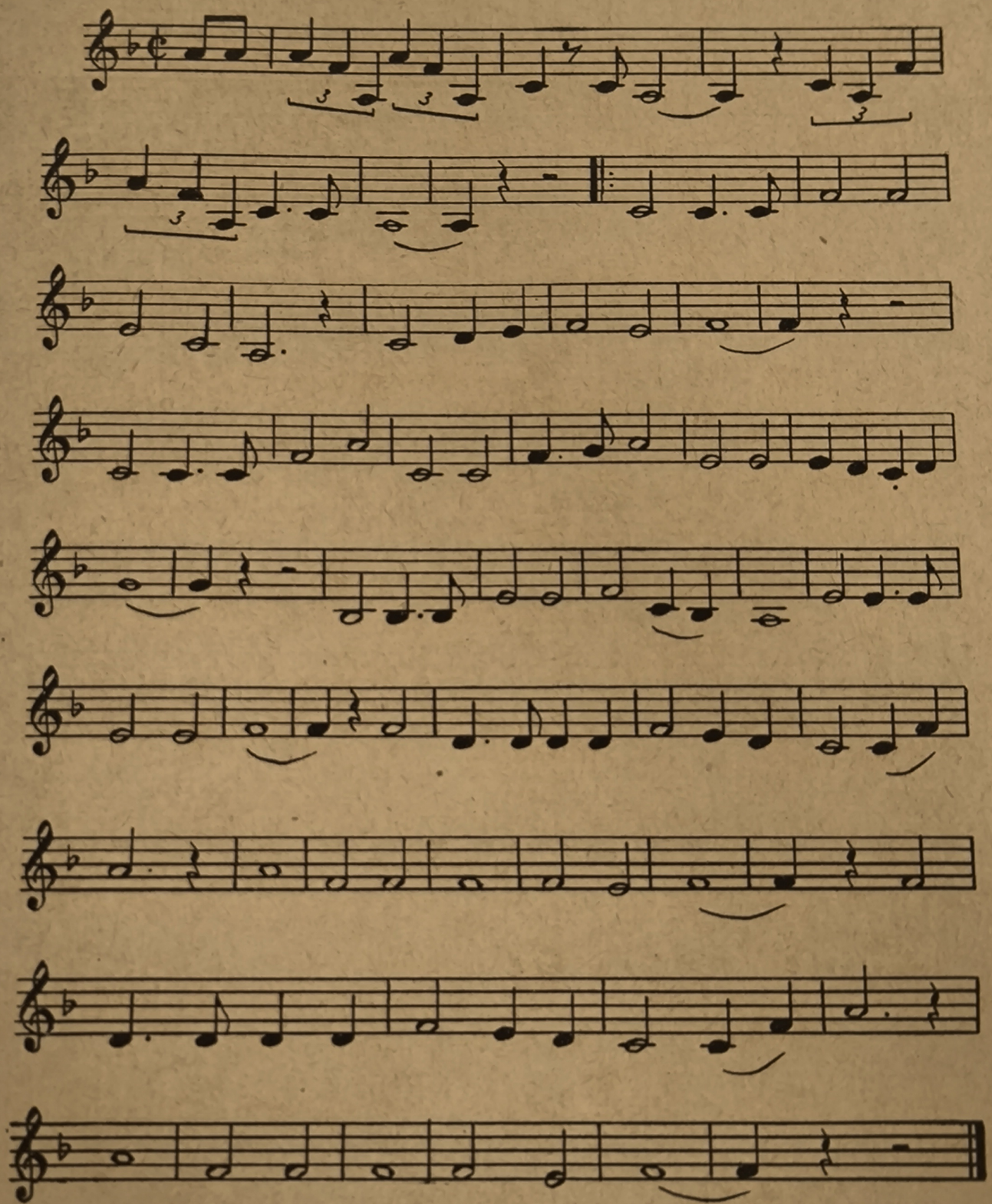

Lätitiamarsch

F. E. Schubert

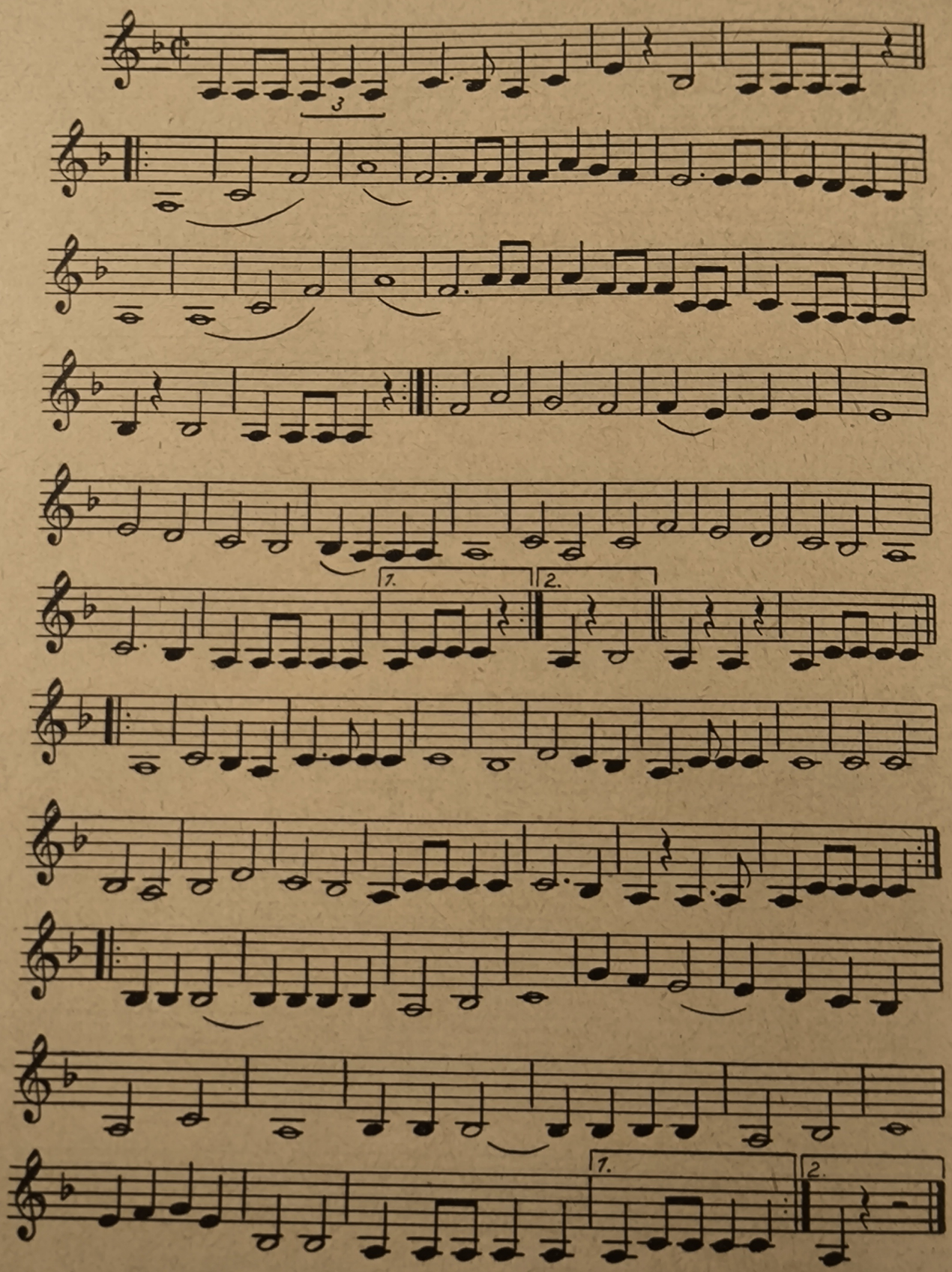

Freiheitslied der Griechen

Satz: Willy Wallroth

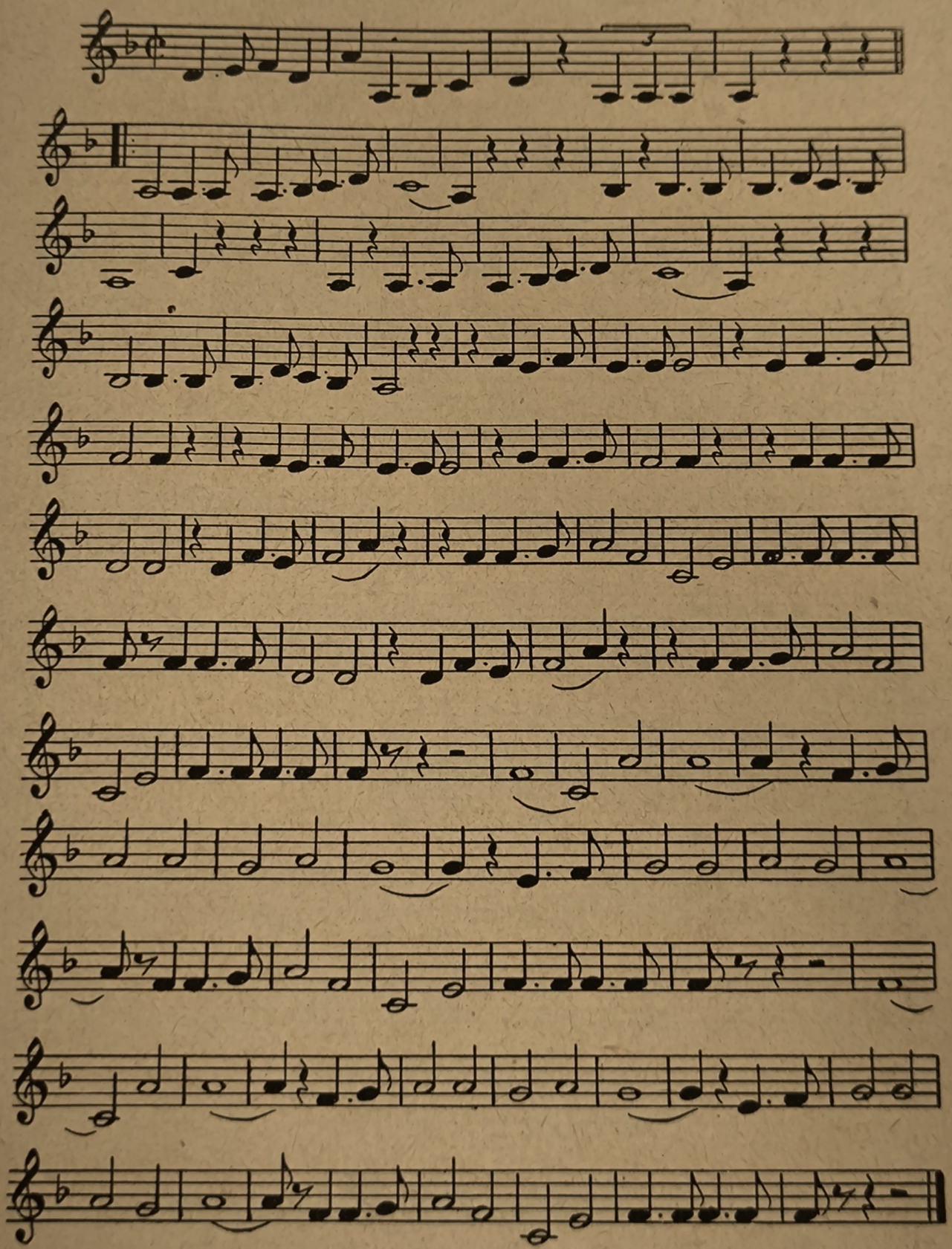

Wenn alle Brünnlein fließen

Satz: Willy Wallroth

Volkslied

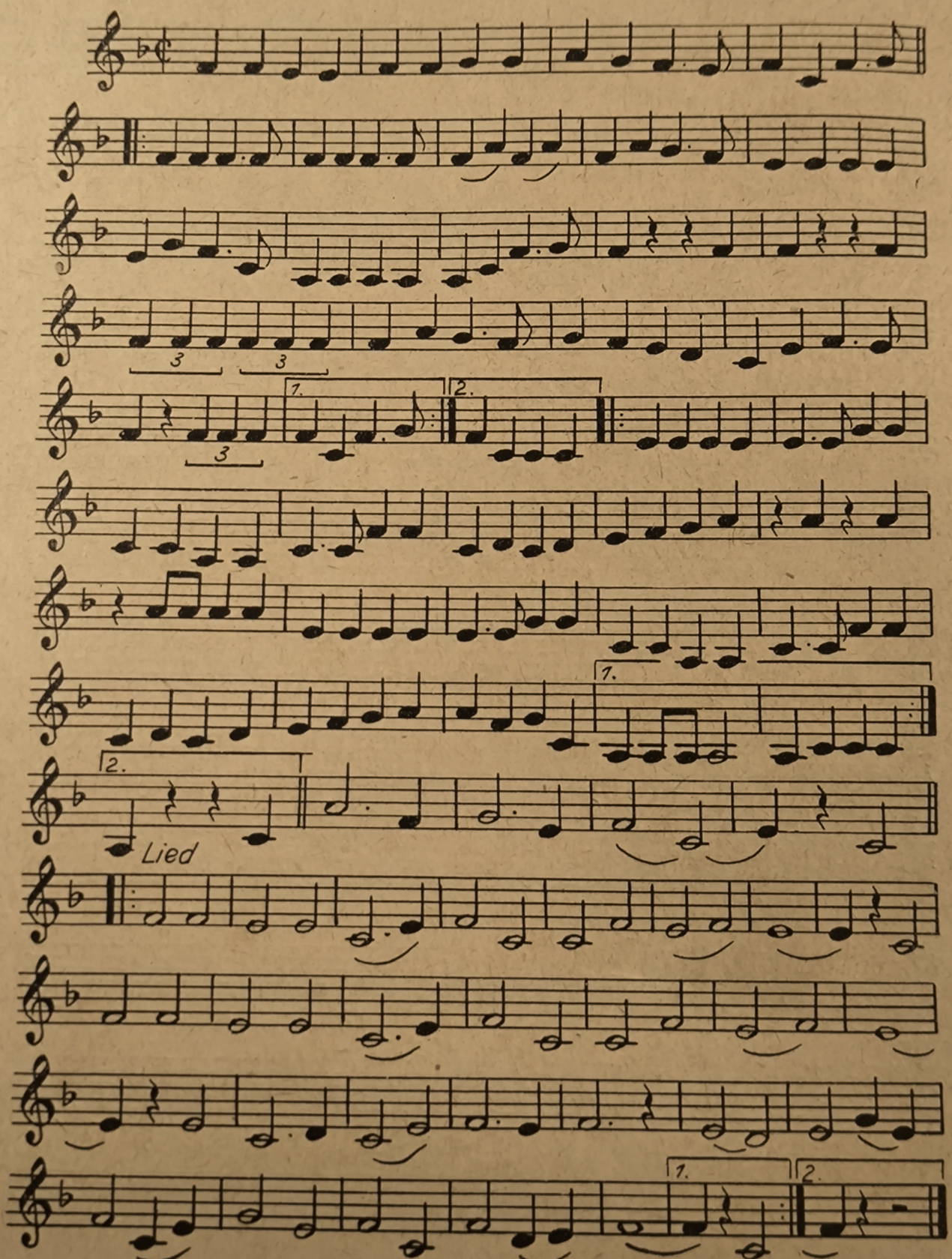

Unter dem Banner der Freundschaft

Muradeli

Satz: Willy Wallroth

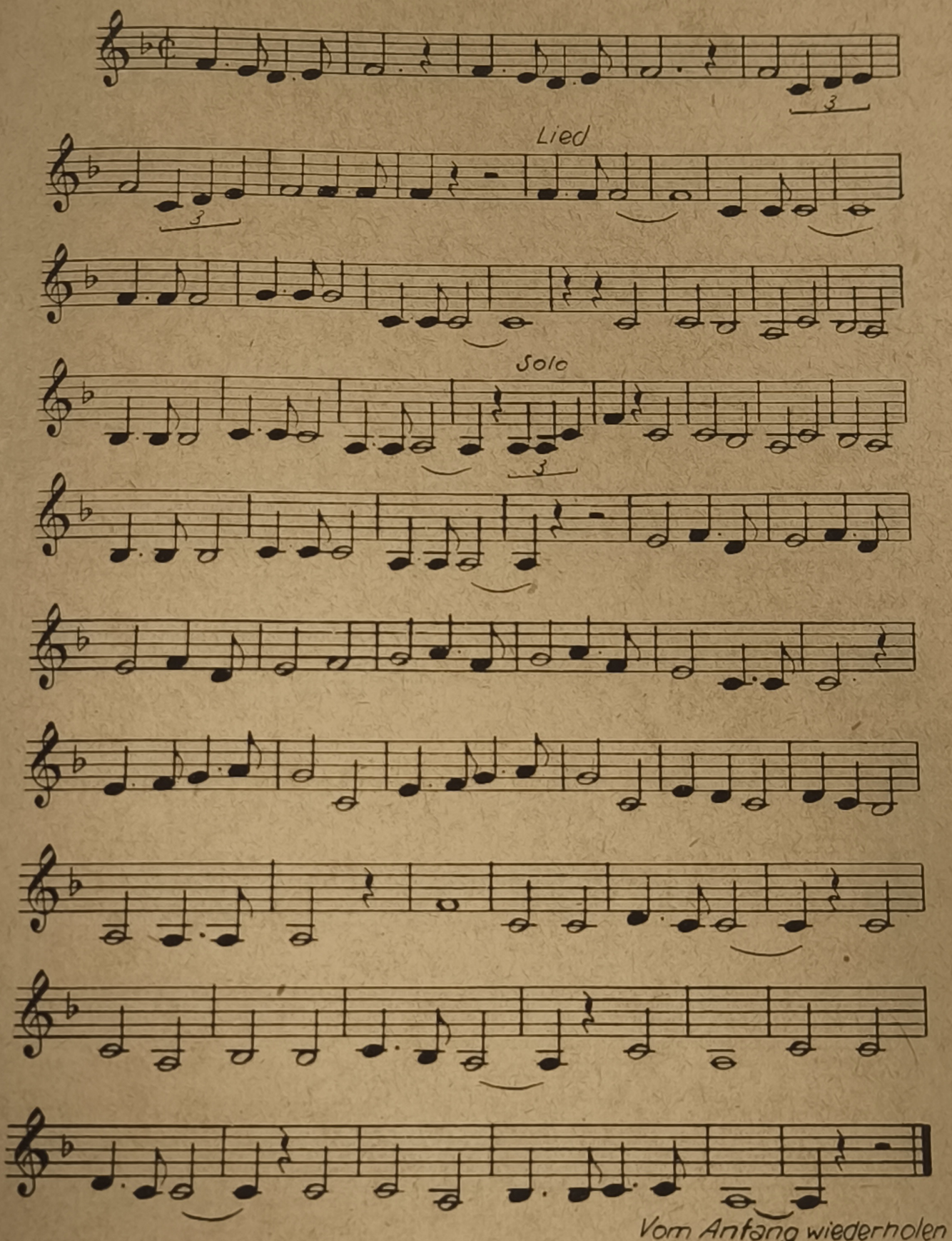

Hebt unsere Fahnen in den Wind

Satz: Willy Wallroth

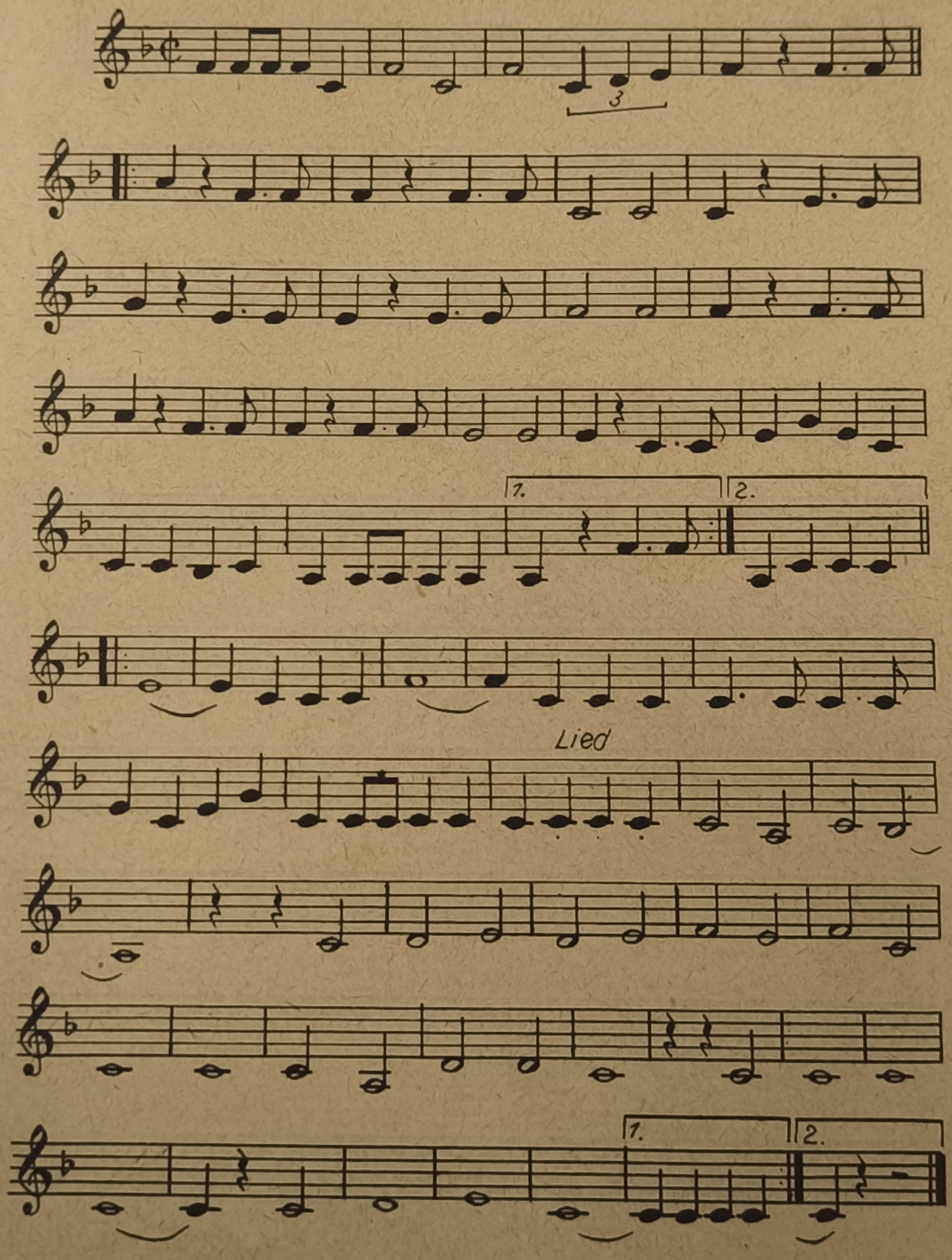

Burschen von Mystrina

Volkslied aus der Tschechoslowakei

Satz: Willy Wallroth

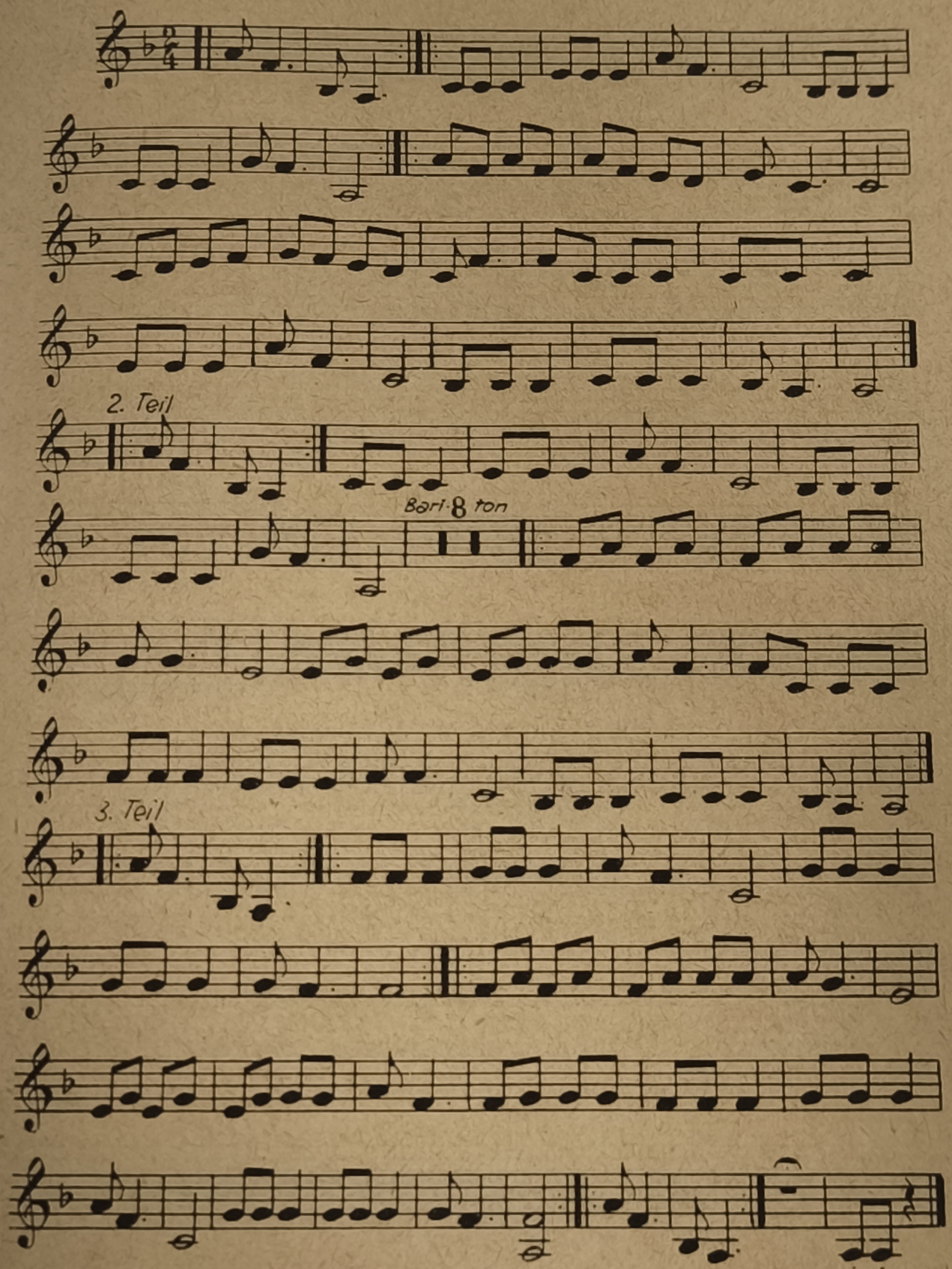

Der Schweinehirt

Satz: Willy Wallroth

Ungarisches Volkslied

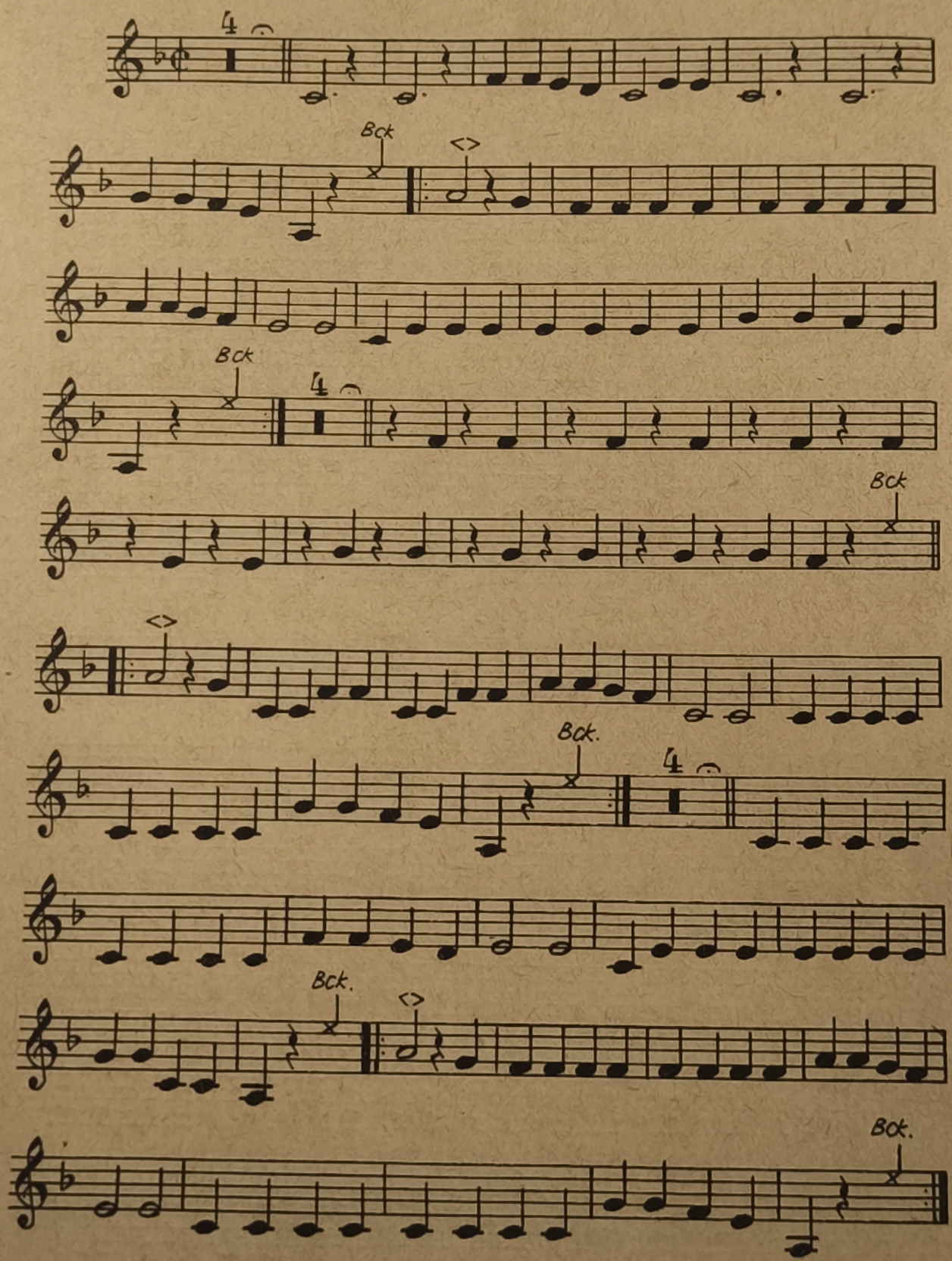

In allen Sprachen

Hanns Eisler

Satz: Willy Wallroth

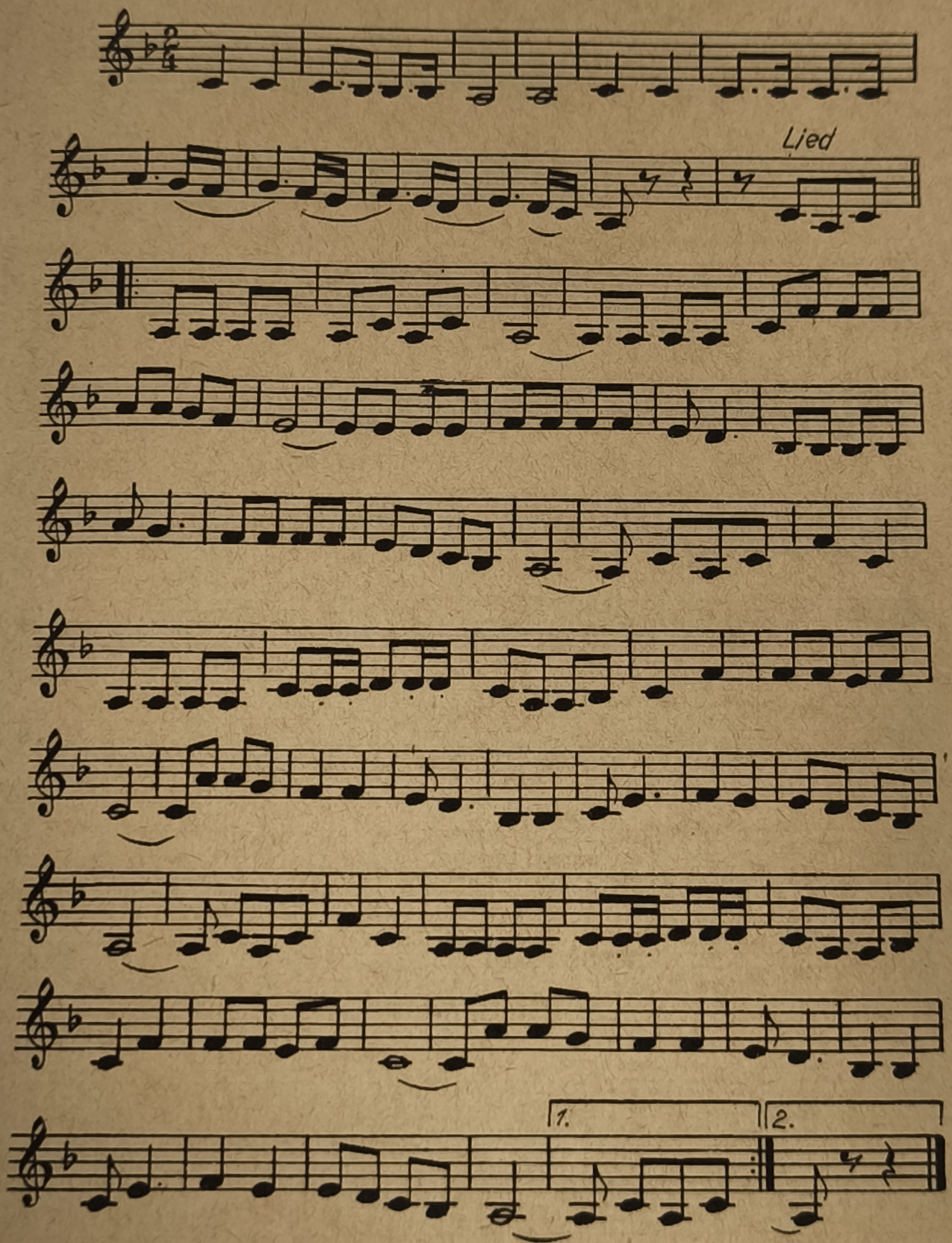

Morgenlied des Traktoristen

Satz: Willy Wallroth

Kubsch-Werzlau

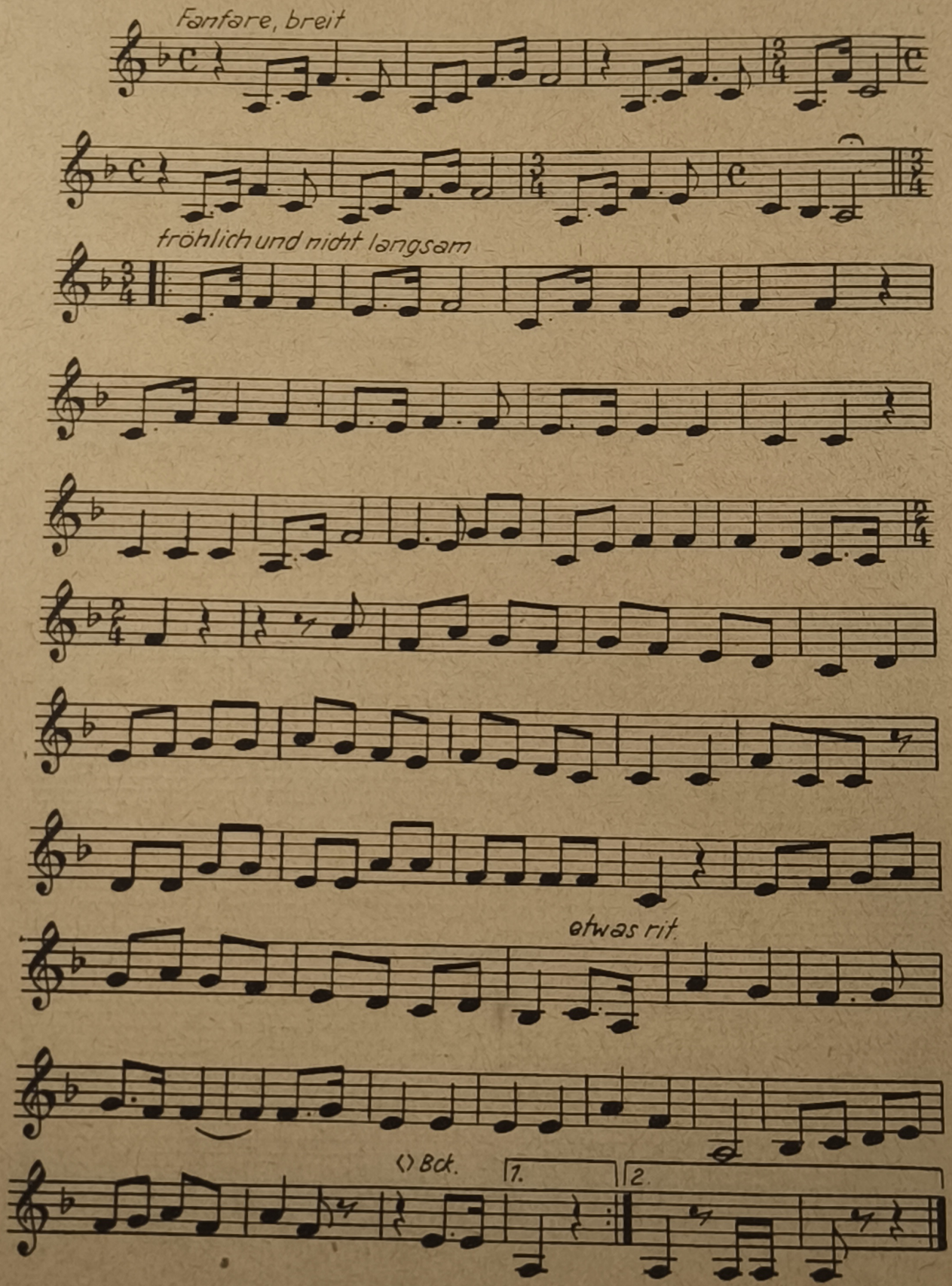

Tribüne Druckerei III Leipzig III/18/36 A 5950/53 DDR 1 P 2433 454

Preis 1,50 DM

Lieder und Märsche für Schalmeien

WILLY WERNER WALLROTH

Heft 2

Bariton

HERAUSGEBER
FREIER DEUTSCHER GEWERKSCHAFTSBUND
ABT. KULTURELLE MASSENARBEIT

Bariton, Heft 2

INHALTSVERZEICHNIS

		Seite
Auf zum Kampf, Proletarier	Marsch	17
Das fröhliche Leben	Marsch	18
Lied der Internationalen Brigade	Marsch	19
Die rote Garde	Marsch	19
Ein Freies Volk	Marsch	20
Gruß an Kiel	Marsch	21
Wanderlied	Marsch	22
Hoch auf dem gelben Wagen	Lied	23
Lätitiamarsch	Marsch	24
Freiheitsmarsch der Griechen	Lied	25
Wenn alle Brünnlein fließen	Lied	26
Unter dem Banner der Freundschaft	Marsch	27
Hebt unsere Fahnen in den Wind	Lied	28
Burschen von Mystrina	Lied	29
Der Schweinehirt	Lied	30
In allen Sprachen	Lied	31
Morgenlied des Traktoristen	Lied	32

Auf zum Kampf, Proletarier!

Bearbeitet Wallroth

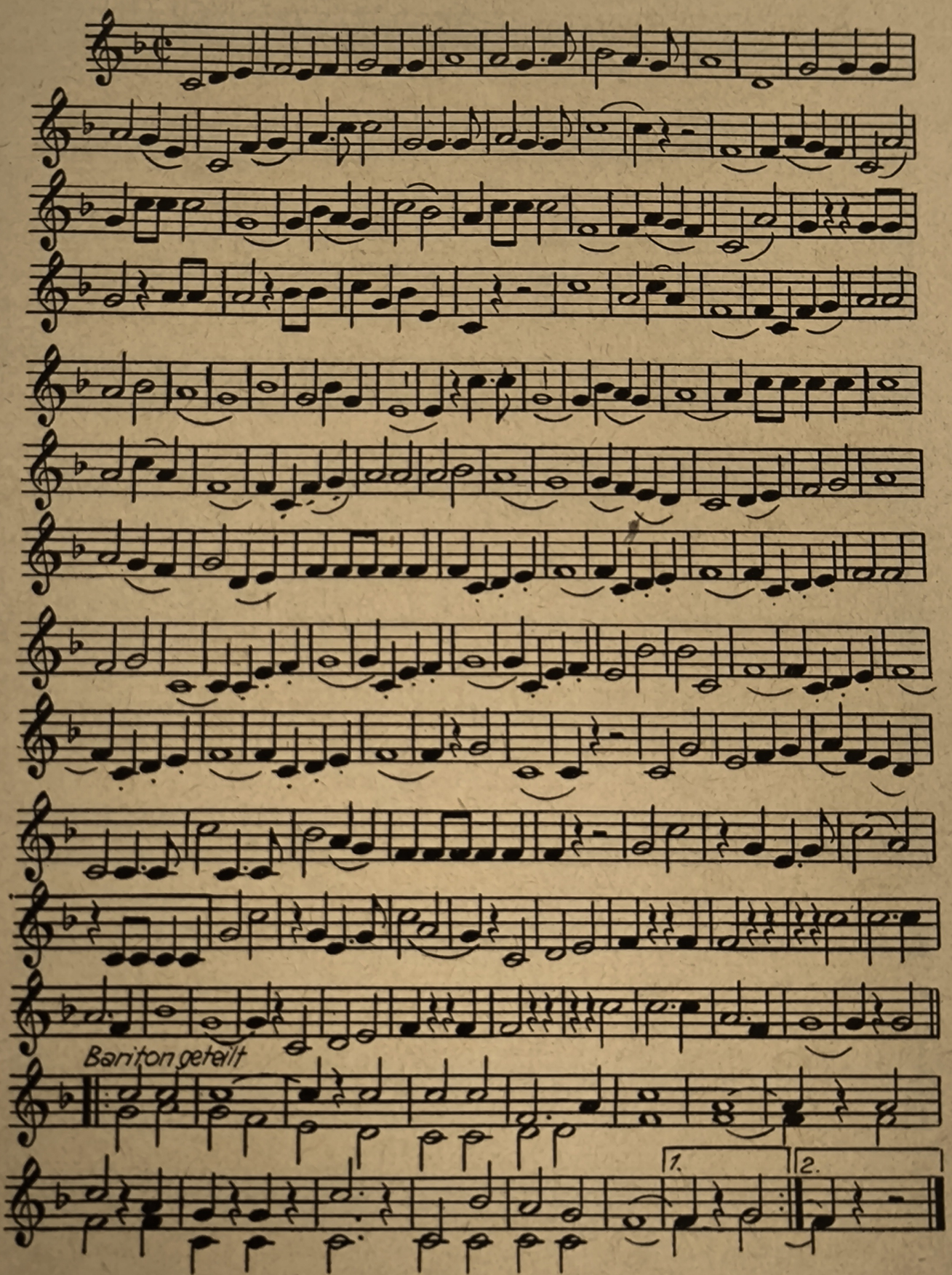

Das fröhliche Leben

Vorspiel und Satz: Willy Wallroth

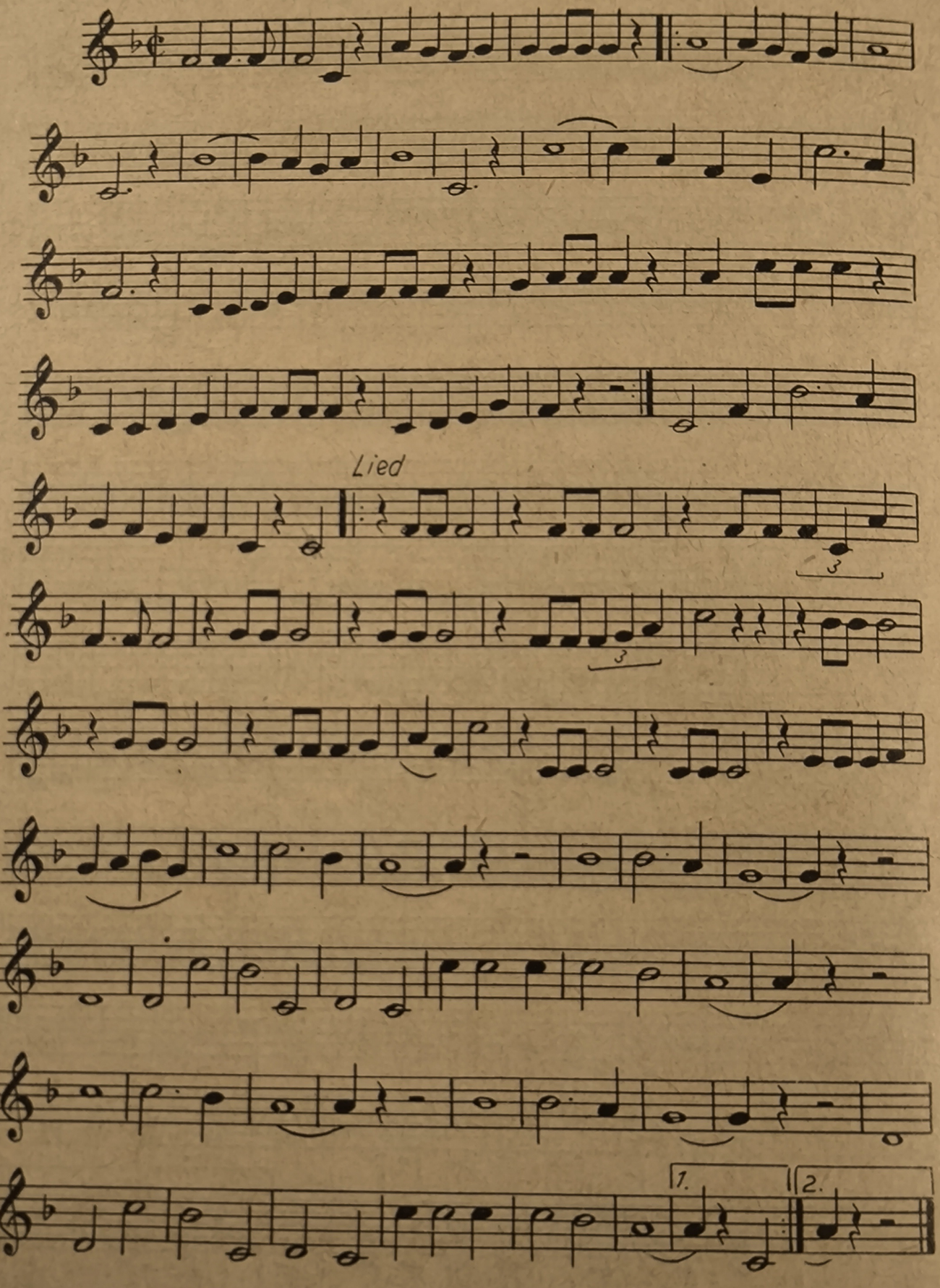

Lied der Internationalen Brigade

Satz: Willy Wallroth

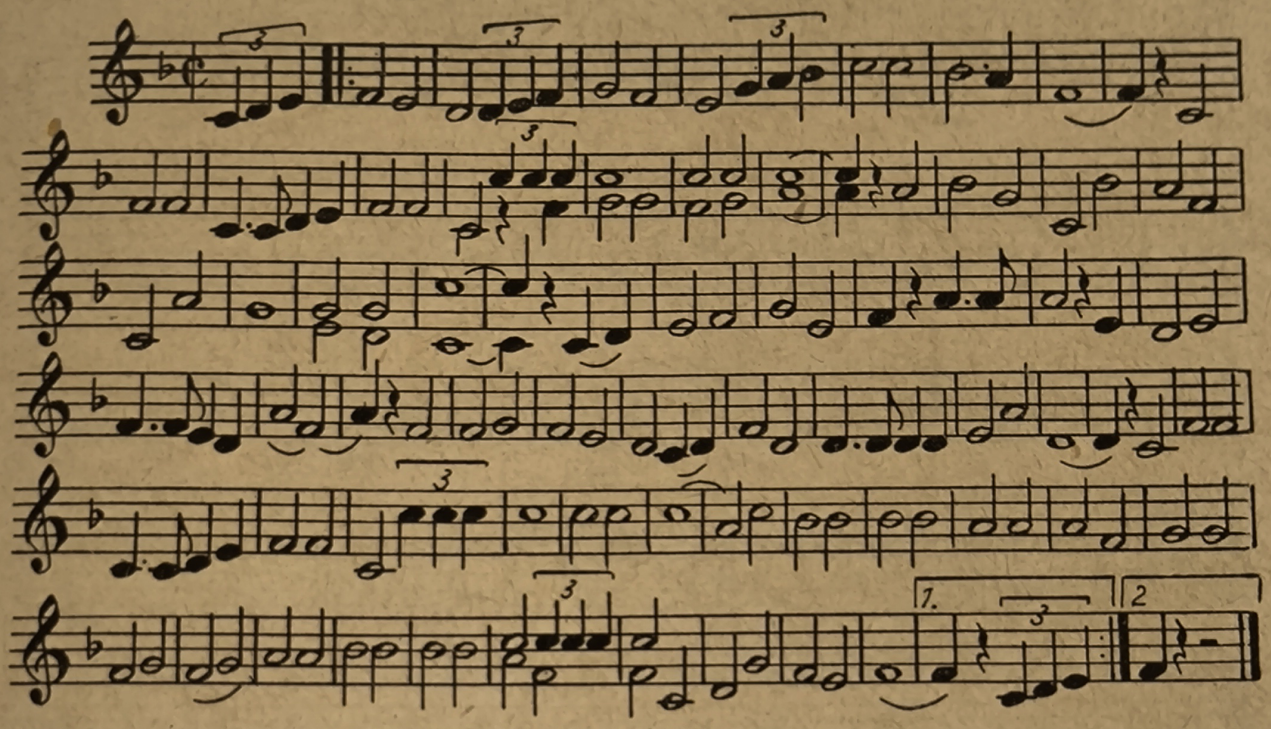

Die rote Garde

Satz: Willy Wallroth

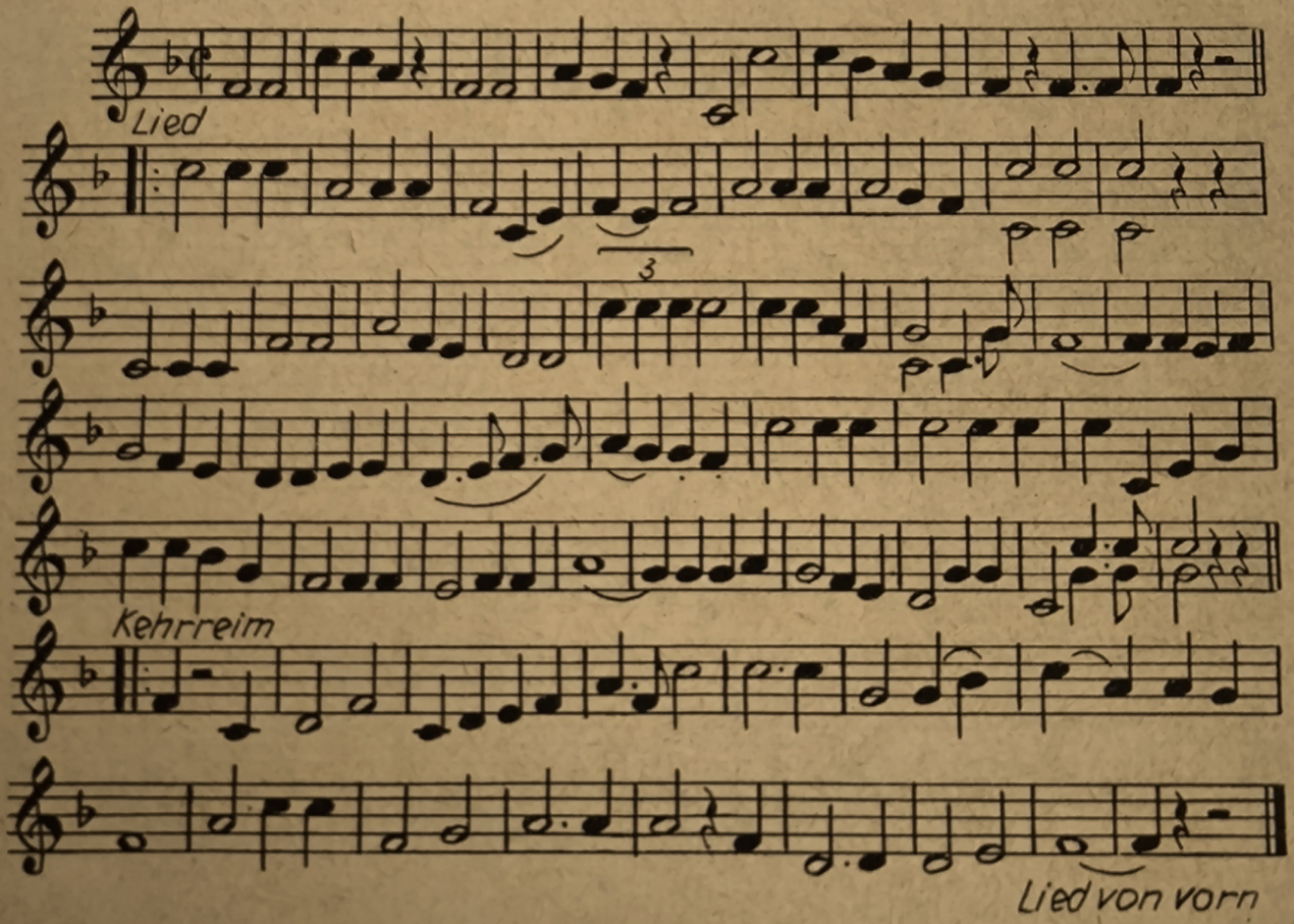

Ein Freies Volk

Satz: Willy Wallroth

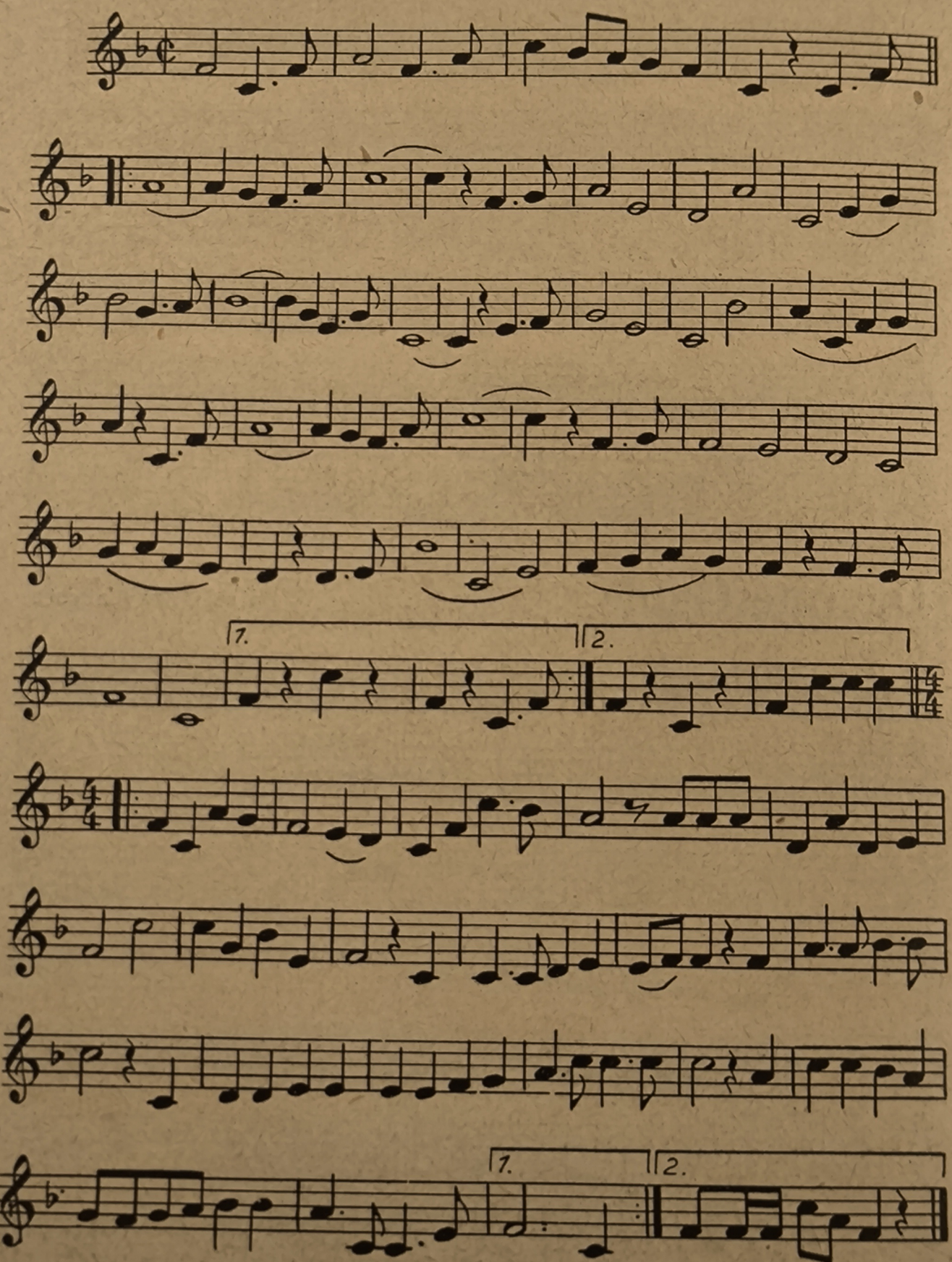

Gruß an Kiel

Satz: Willy Wallroth

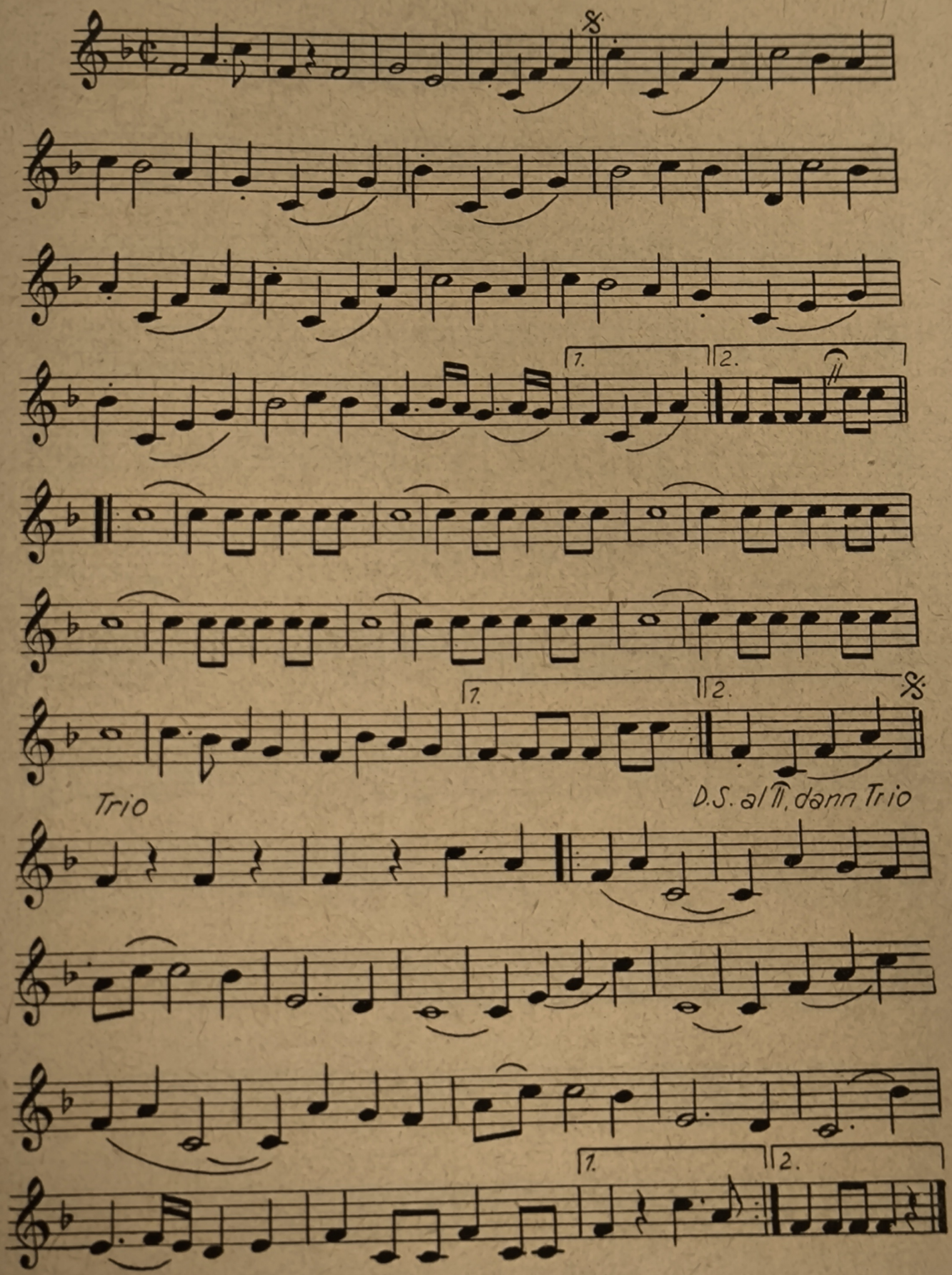

Wanderlied

Vorspiel und Satz: Willy Wallroth

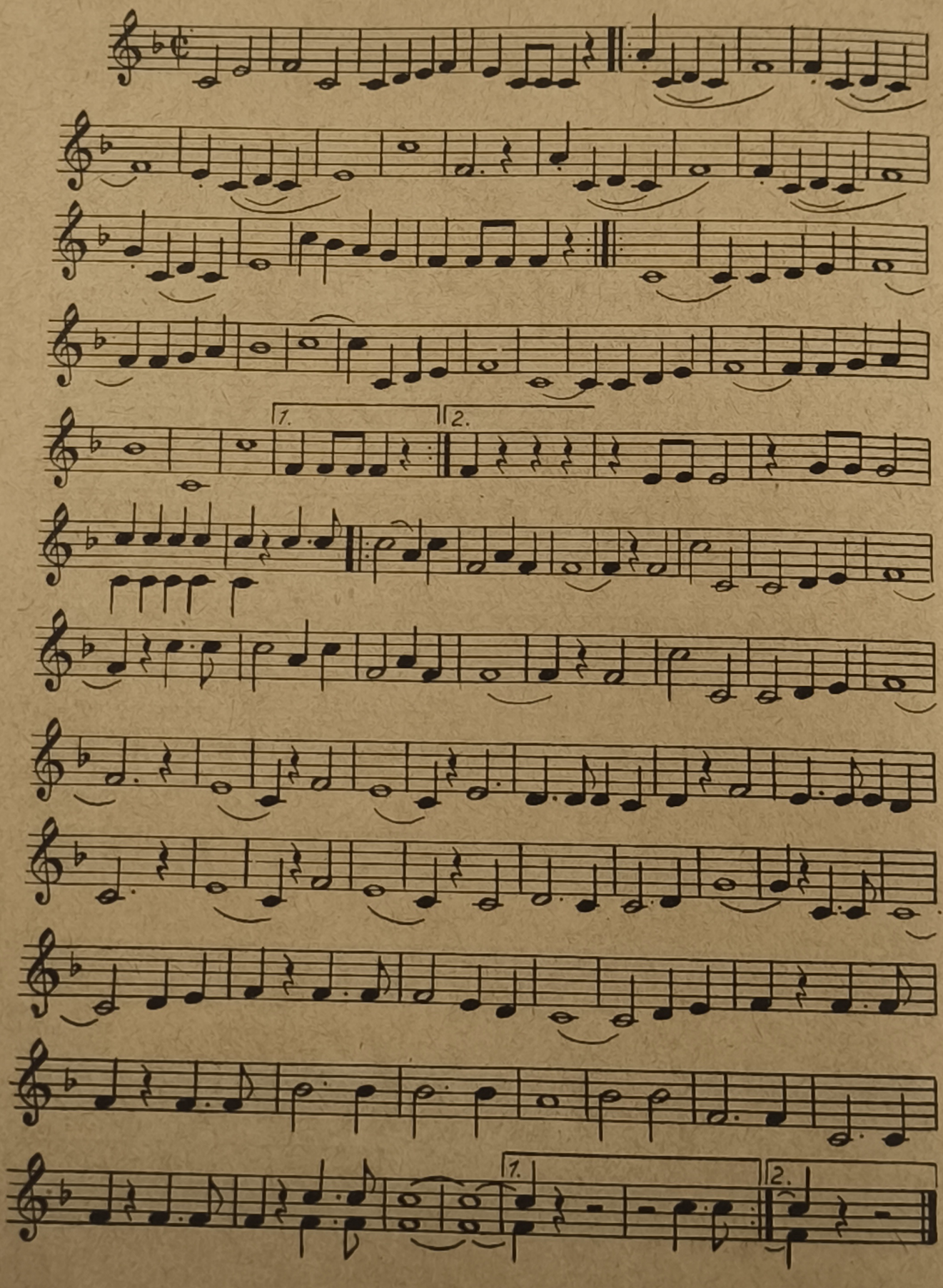

Hoch auf dem gelben Wagen

Satz: Willy Wallroth

H. Höhne

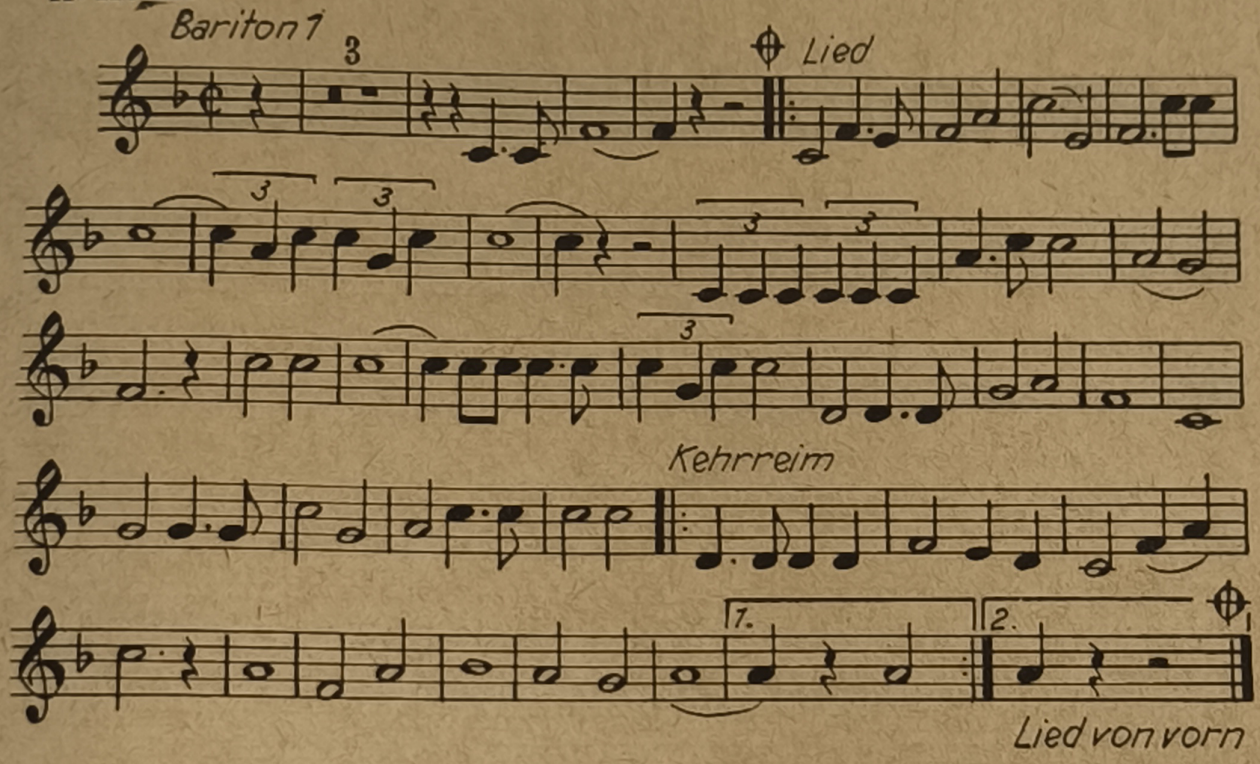

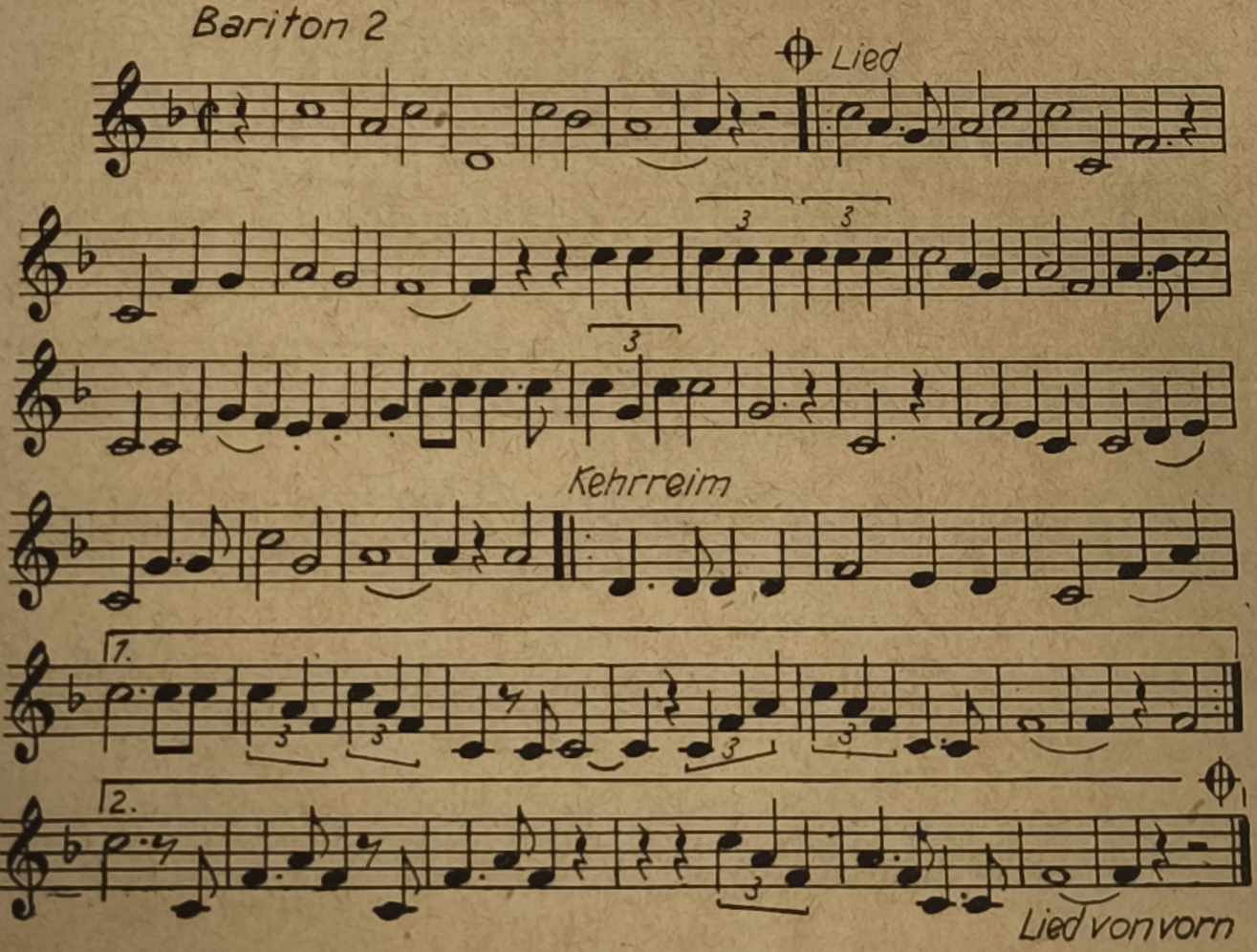

Lätitiamarsch

F. E. Schubert

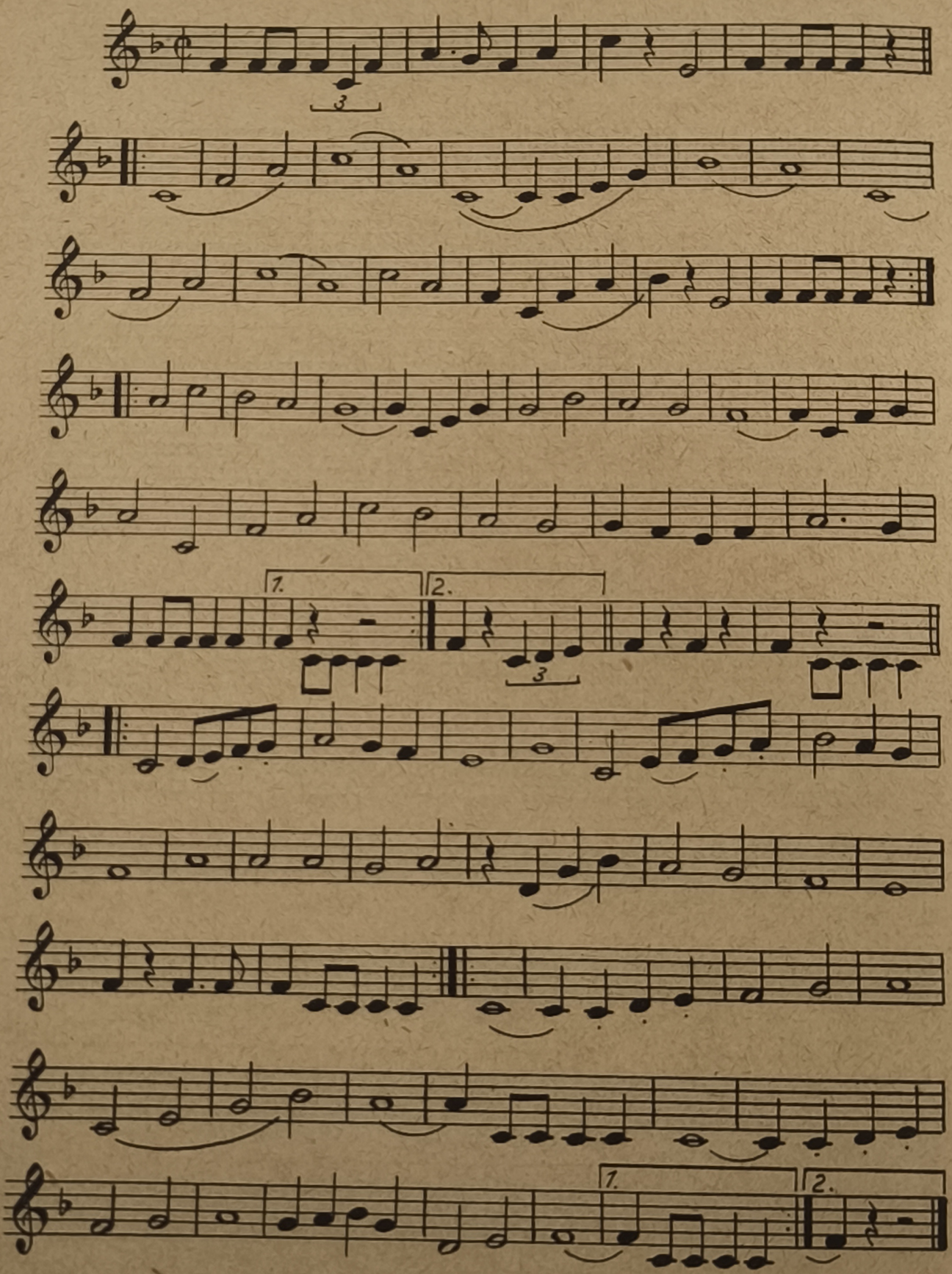

Freiheitslied der Griechen

Satz: Willy Wallroth

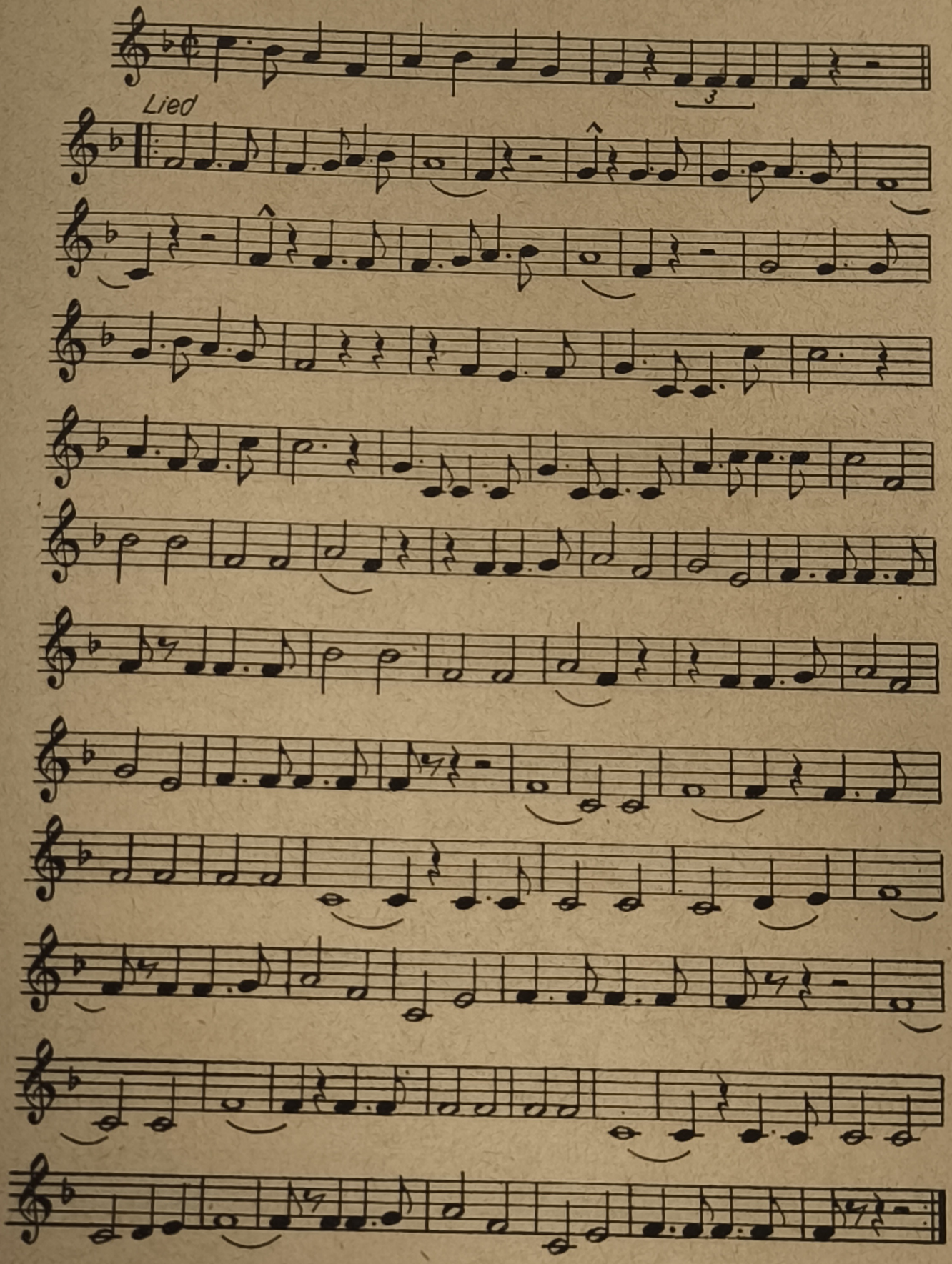

Wenn alle Brünnlein fließen

Satz: Willy Wallroth

Volkslied

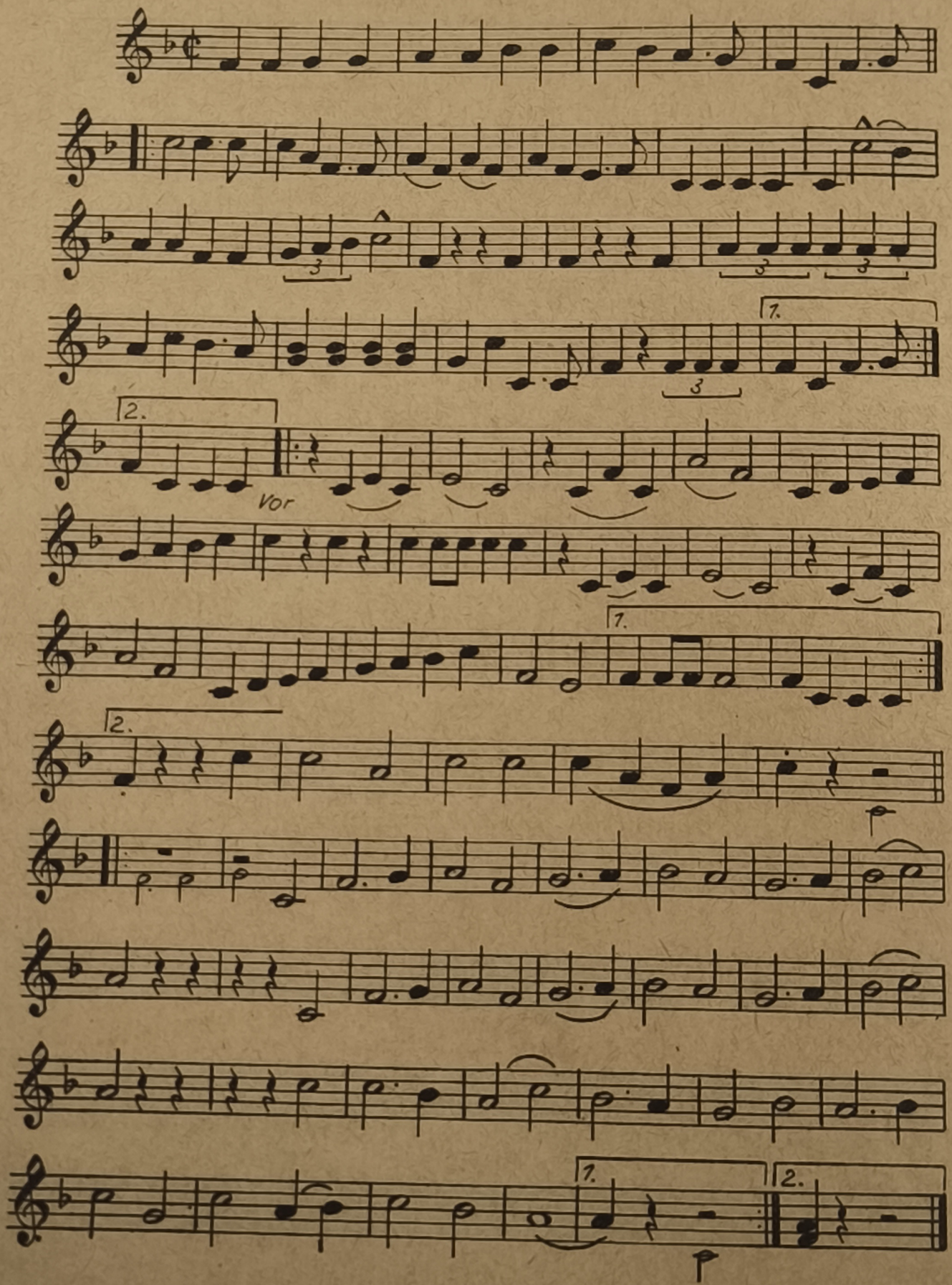

Unter dem Banner der Freundschaft

Muradeli

Satz: Willy Wallroth

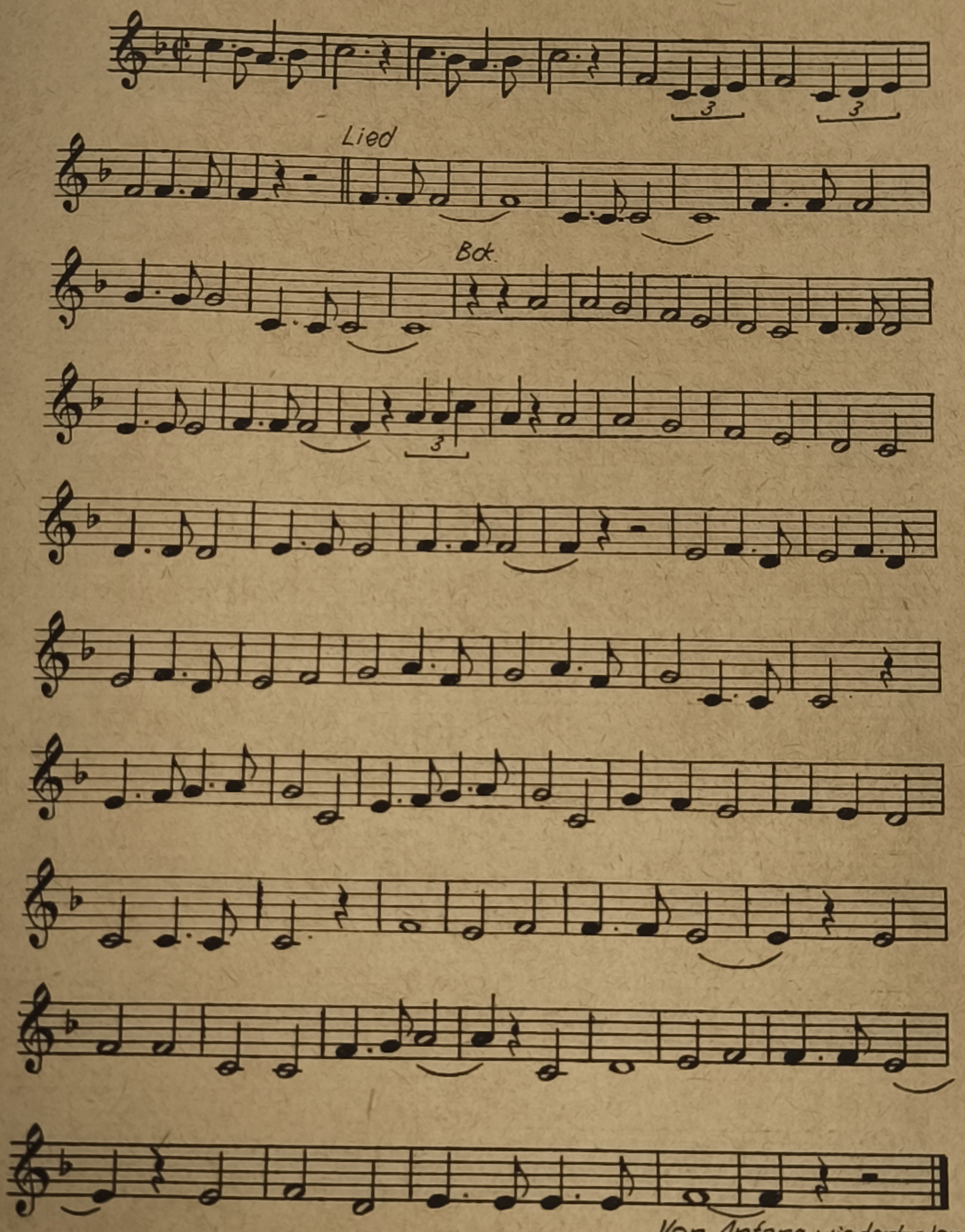

Hebt unsere Fahnen in den Wind

Satz: Willy Wallroth

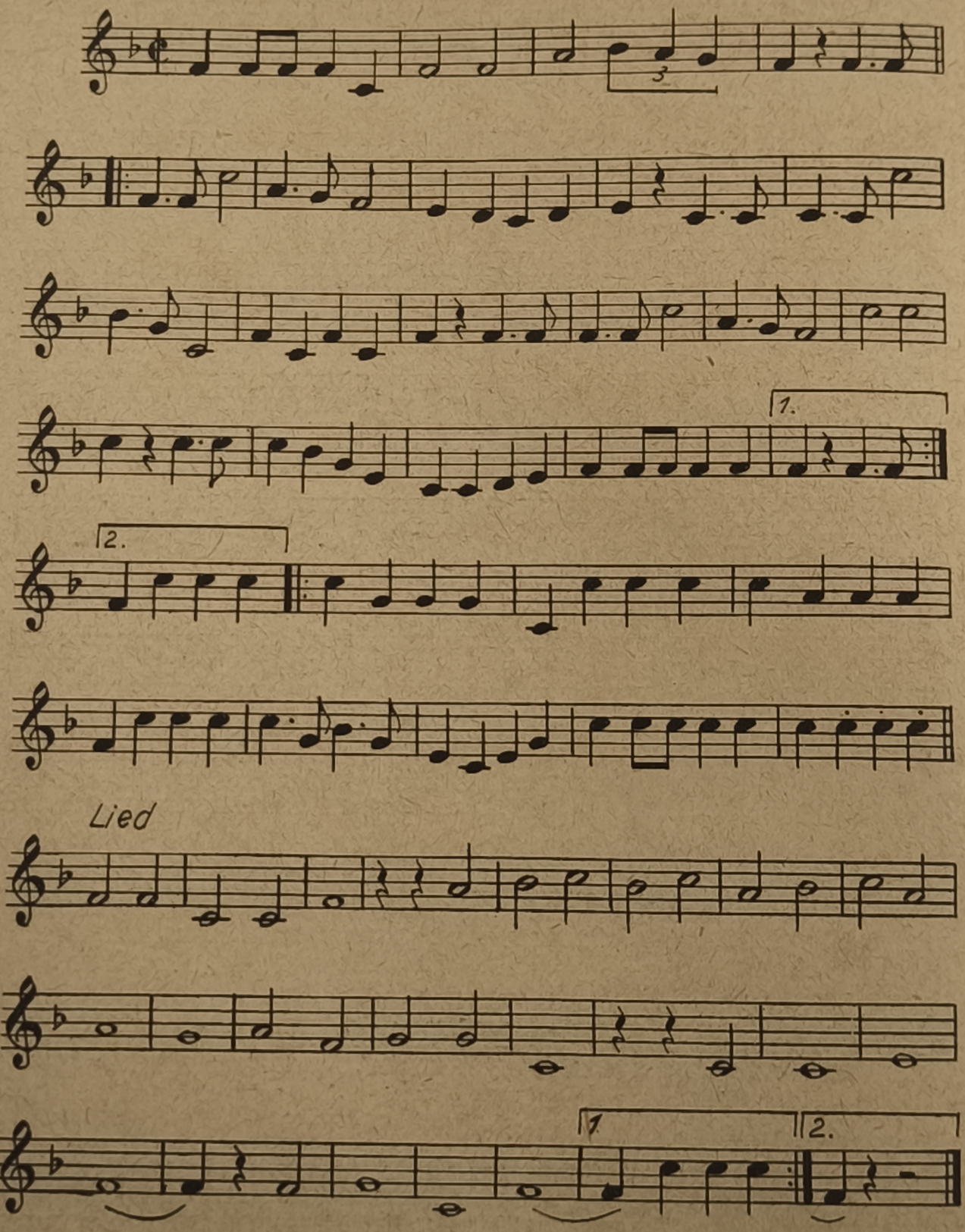

Burschen von Mystrina

Volkslied aus der Tschechoslowakei

Satz: Willy Wallroth

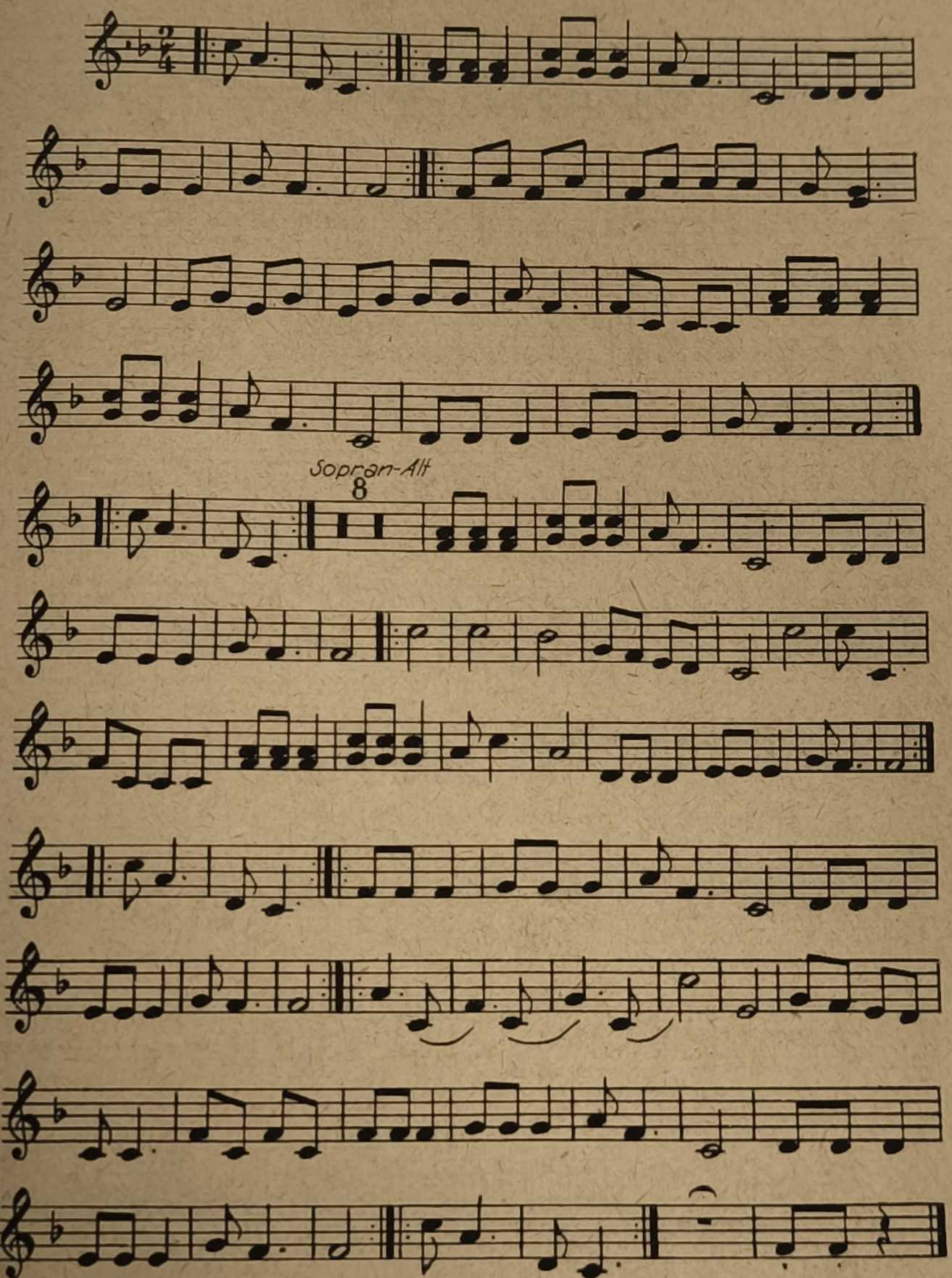

Der Schweinehirt

Ungarisches Volkslied

Satz: Willy Wallroth

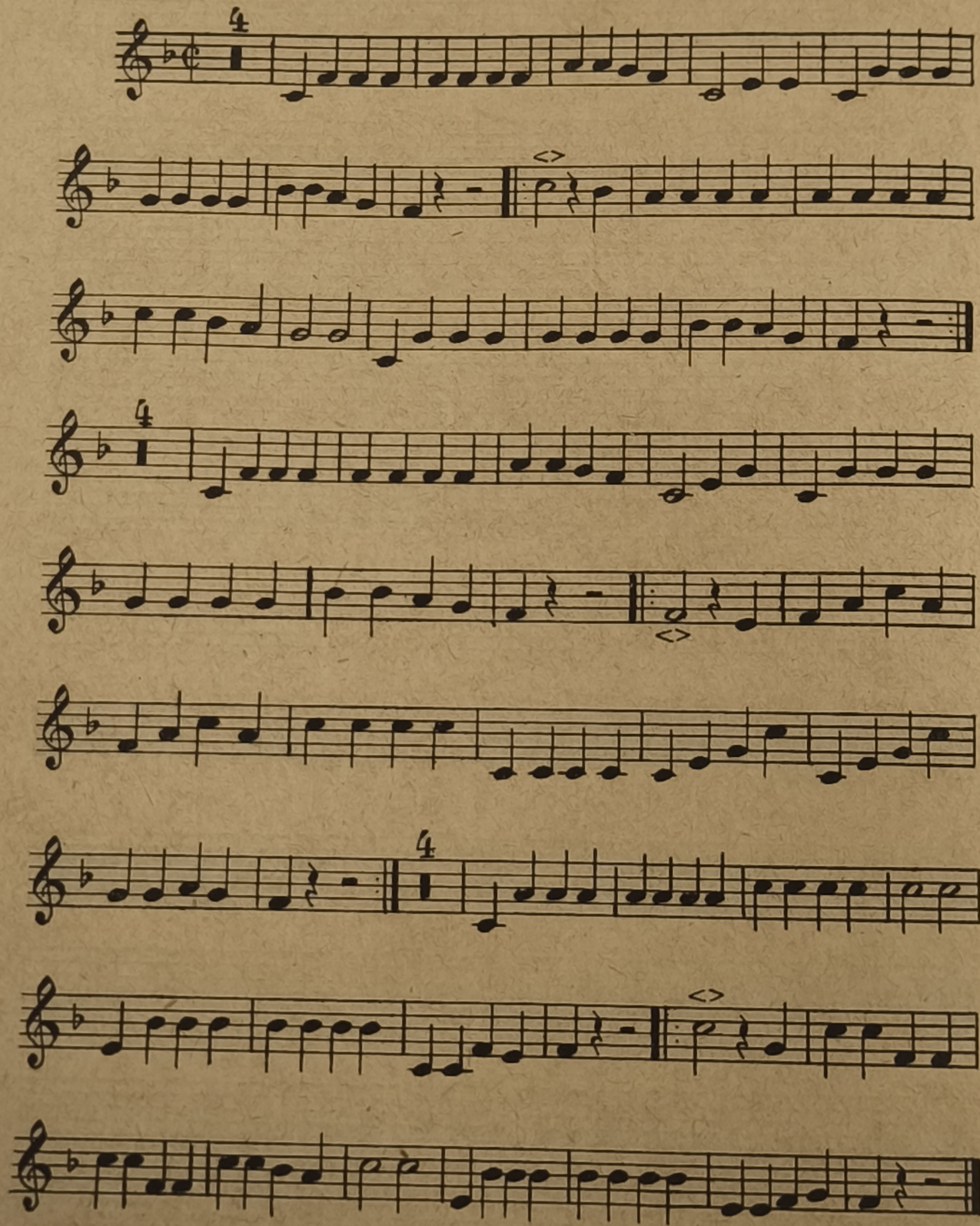

In allen Sprachen

Hanns Eisler

Satz: Willy Wallroth

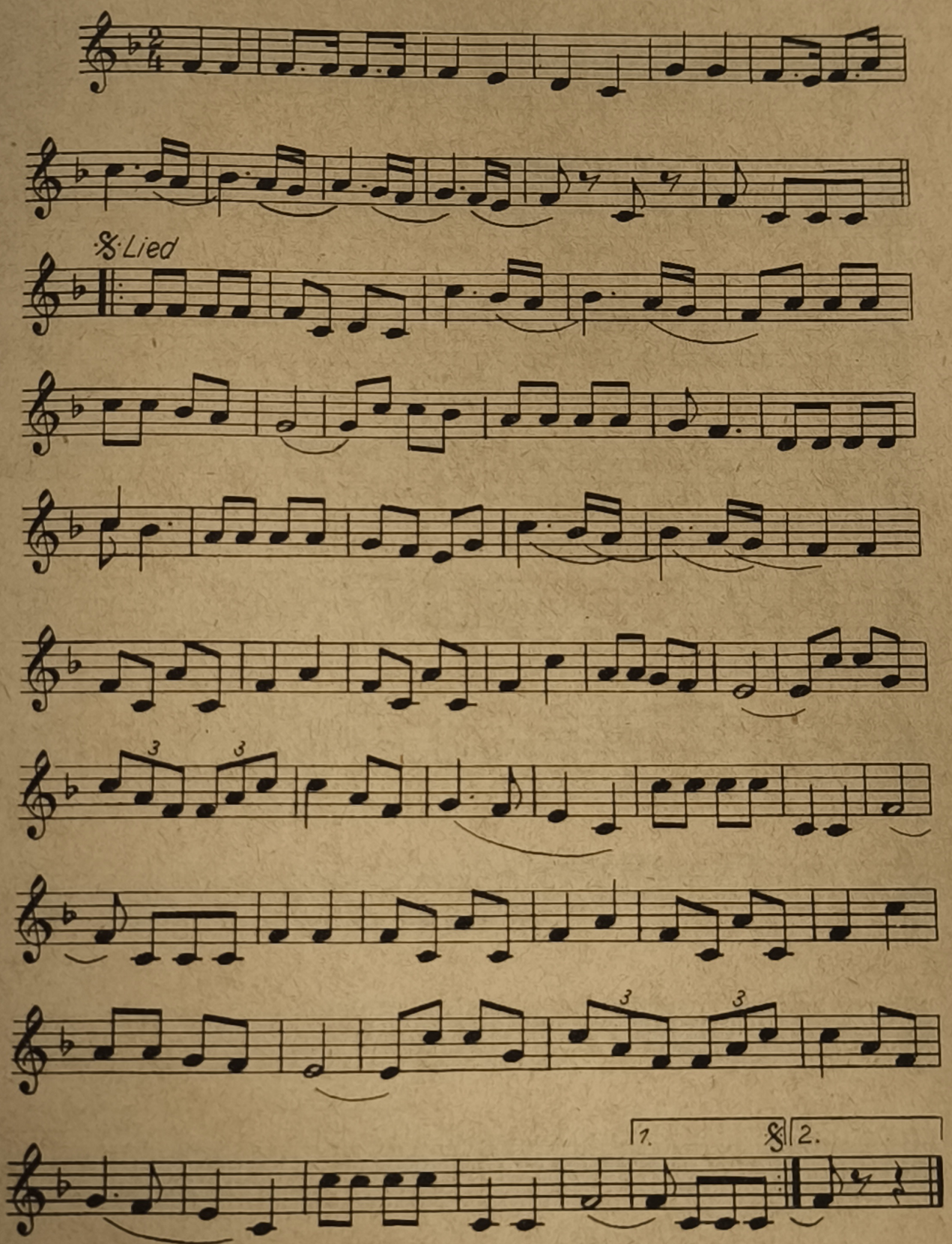

Morgenlied des Traktoristen

Satz: Willy Wallroth

Kubsch-Werzlau

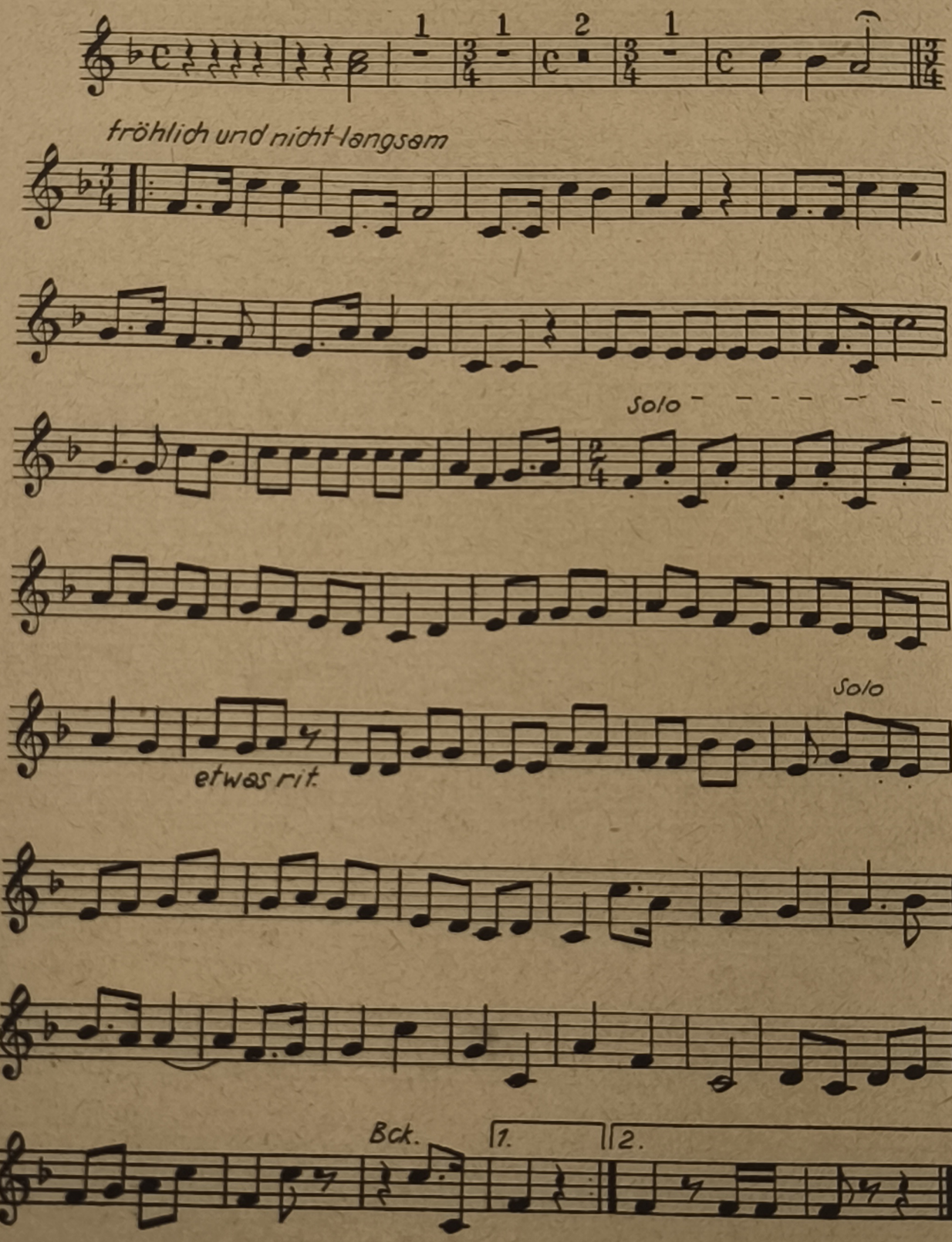

Tribüne Druckerei III Leipzig III/18/36 A 5950/53 DDR 1 P 2433 454

Preis 1,50 DM

Lieder und Märsche für Schalmeien

WILLY WERNER WALLROTH

Heft 2

Akkordbegleitung

HERAUSGEBER
FREIER DEUTSCHER GEWERKSCHAFTSBUND
ABT. KULTURELLE MASSENARBEIT

INHALTSVERZEICHNIS

		Seite
Auf zum Kampf Proletarier	Marsch	17
Das fröhliche Leben	Marsch	18
Lied der Internationalen Brigade	Marsch	19
Die rote Garde	Marsch	19
Ein Freies Volk	Marsch	20
Gruß an Kiel	Marsch	21
Wanderlied	Marsch	22
Hoch auf dem gelben Wagen	Lied	23
Lätitiamarsch	Marsch	24
Freiheitsmarsch der Griechen	Lied	25
Wenn alle Brünnlein fließen	Lied	26
Unter dem Banner der Freundschaft	Marsch	27
Hebt unsere Fahnen in den Wind	Lied	28
Burschen von Mystrina	Lied	29
Der Schweinehirt	Lied	30
In allen Sprachen	Lied	31
Morgenlied des Traktoristen	Lied	32

Auf zum Kampf, Proletarier!

Bearbeitet Wallroth

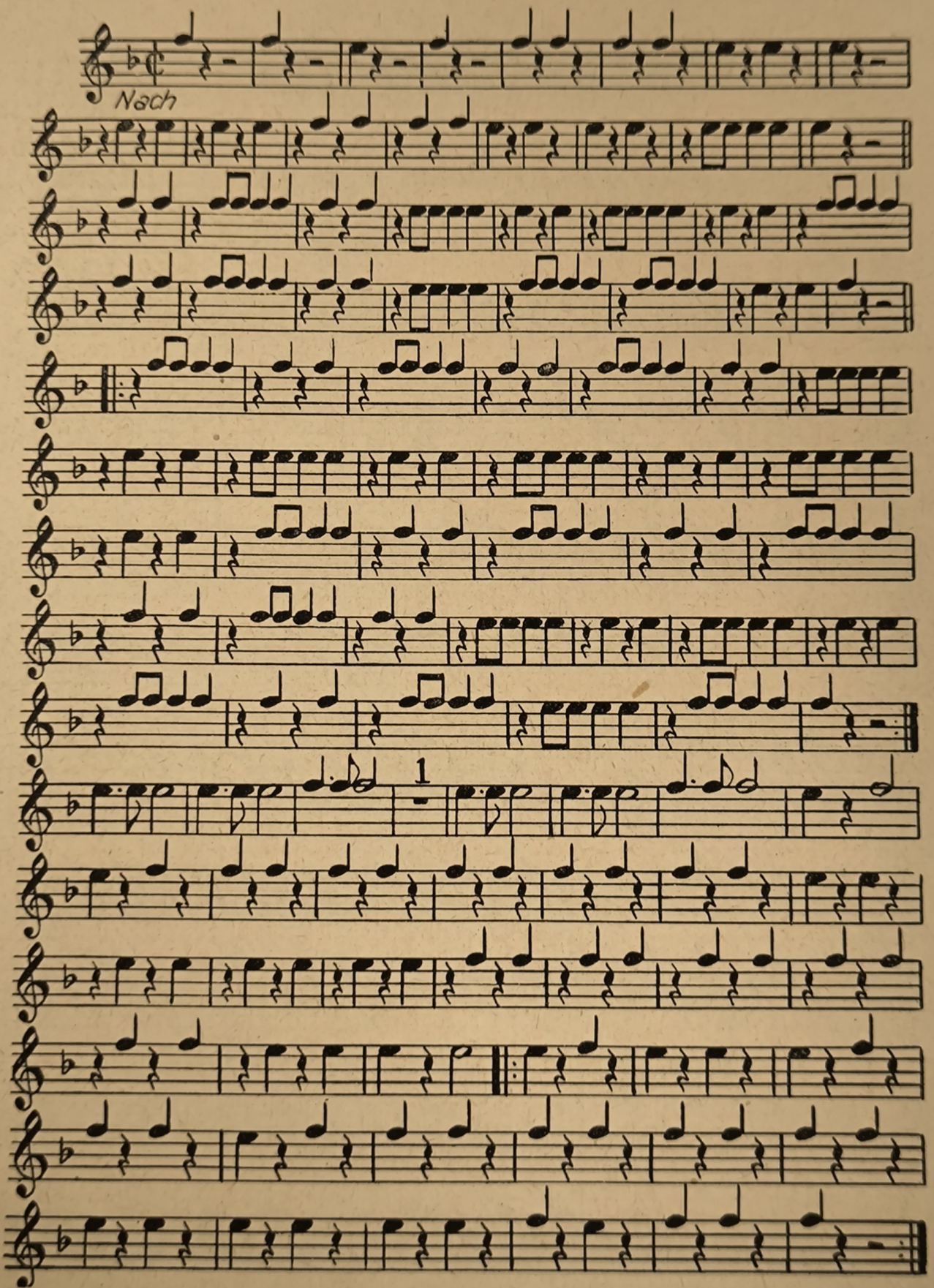

Das fröhliche Leben

Vorspiel und Satz: Willy Wallroth

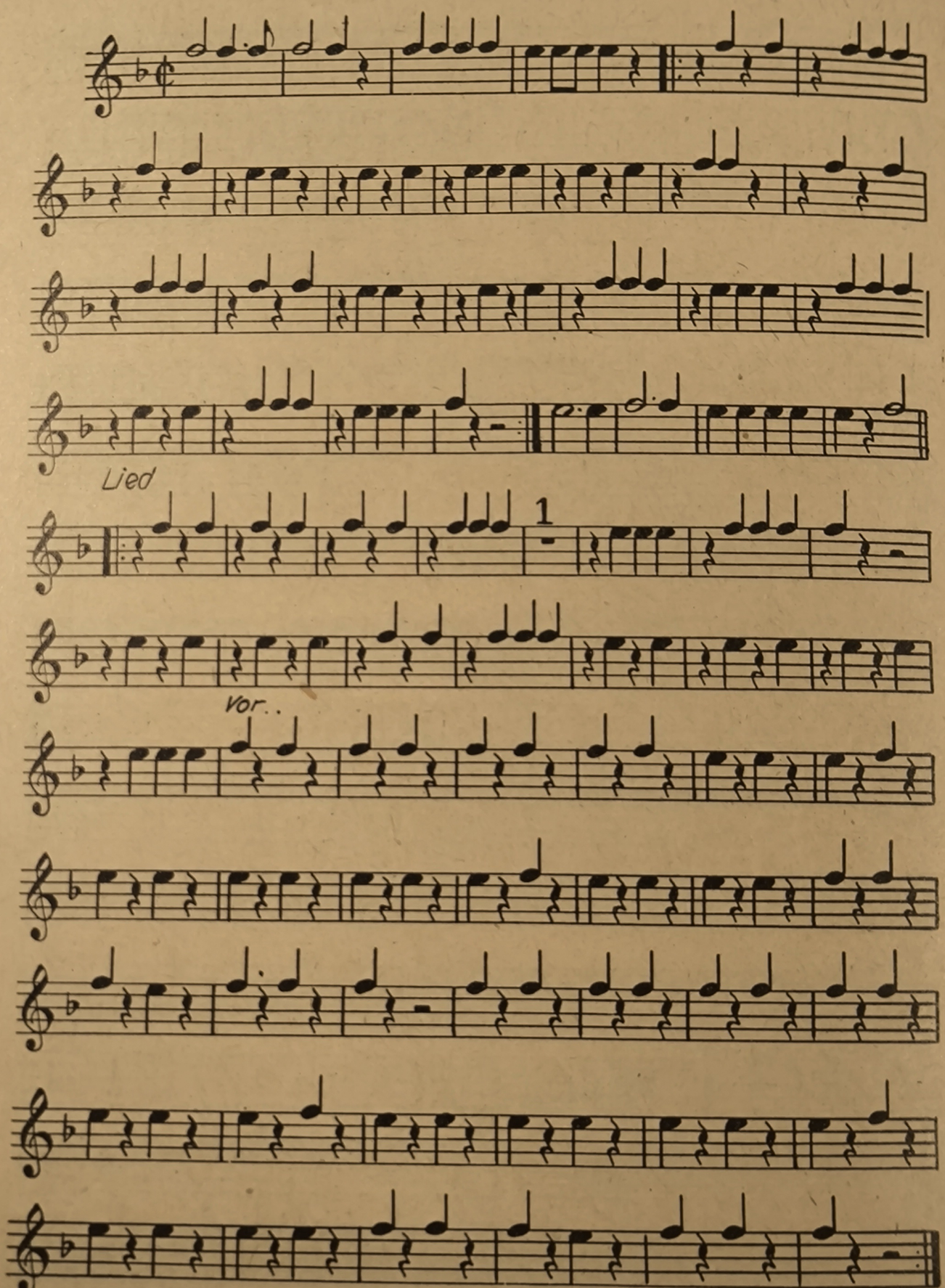

Lied der Internationalen Brigade

Satz: Willy Wallroth

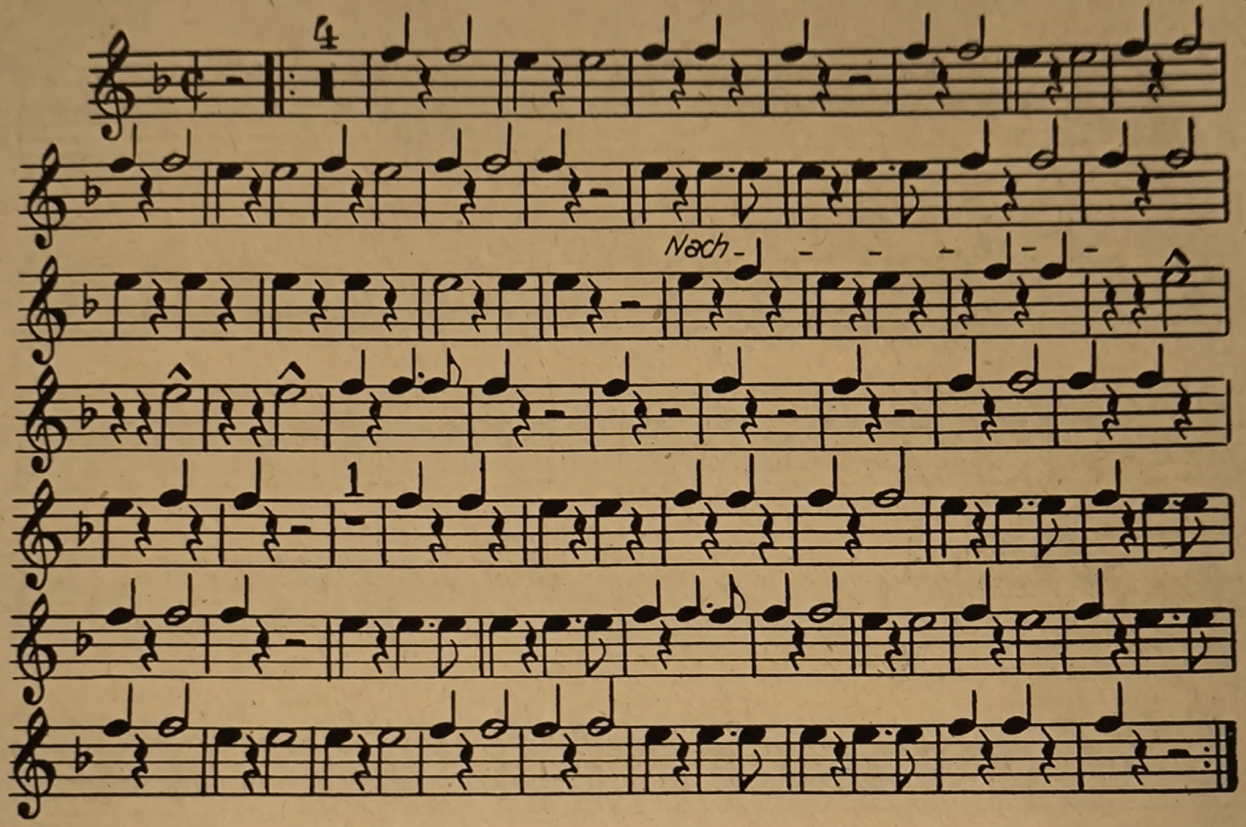

Die rote Garde

Satz: Willy Wallroth

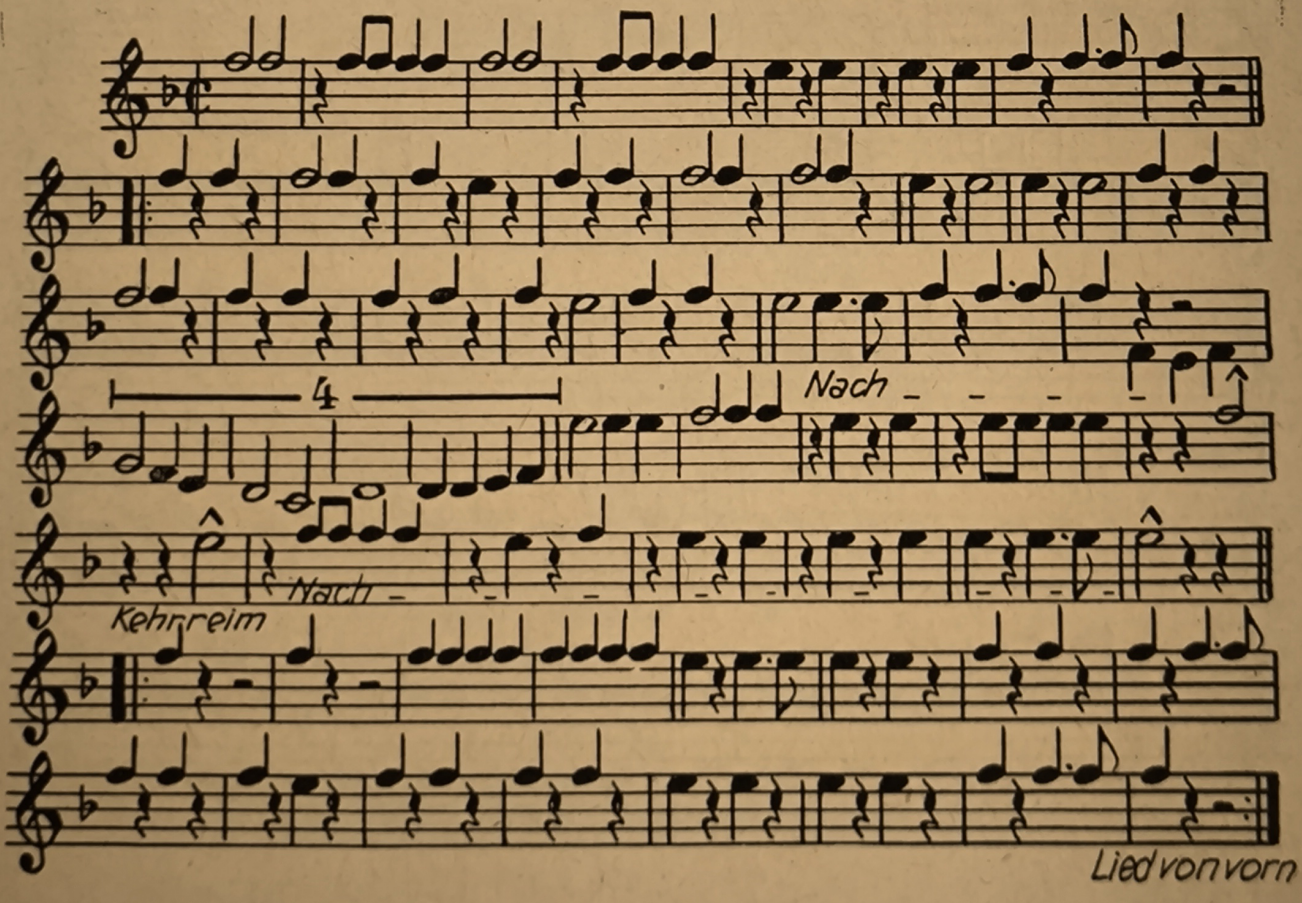

Ein Freies Volk

Satz: Willy Wallroth

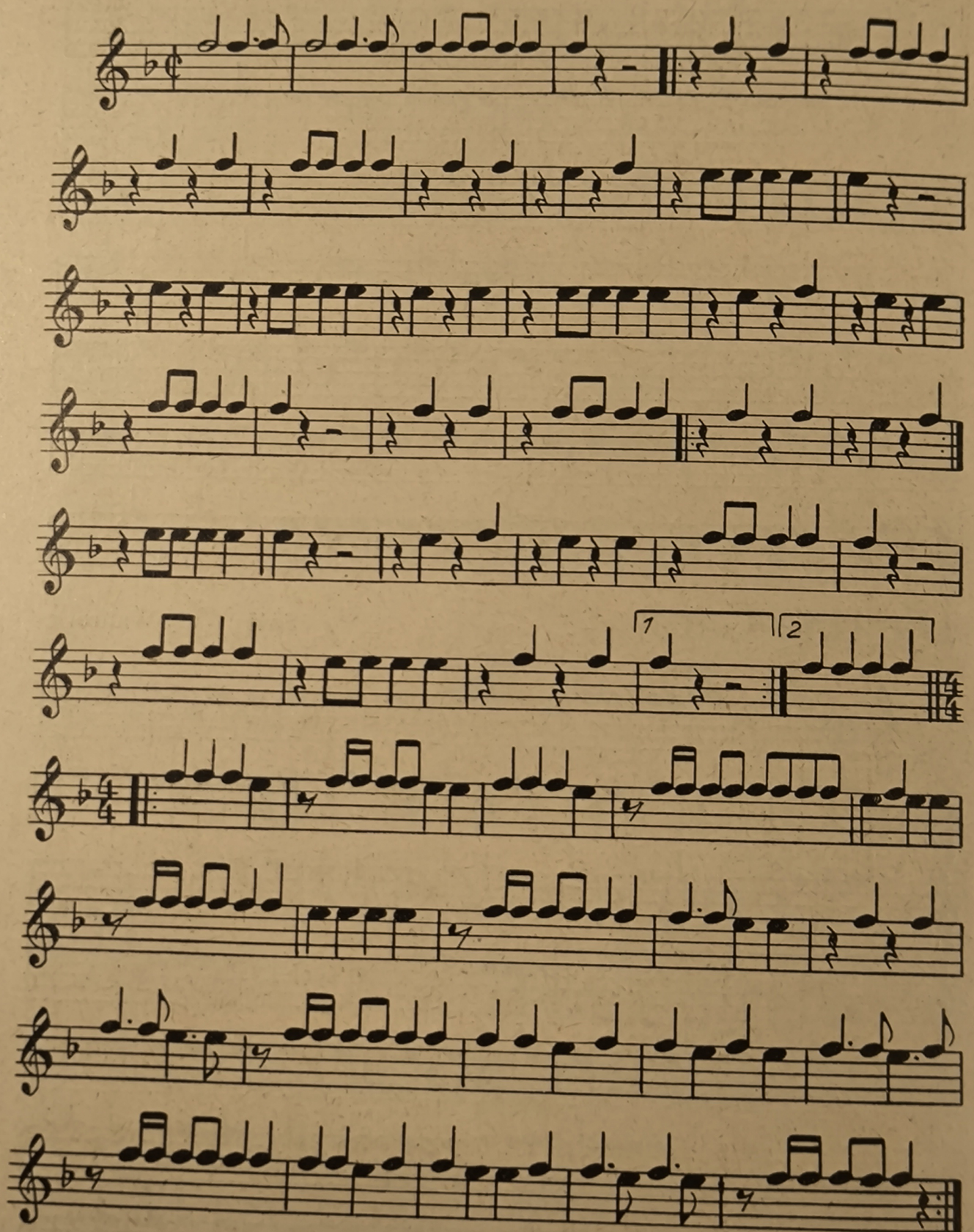

Gruß an Kiel

Satz: Willy Wallroth

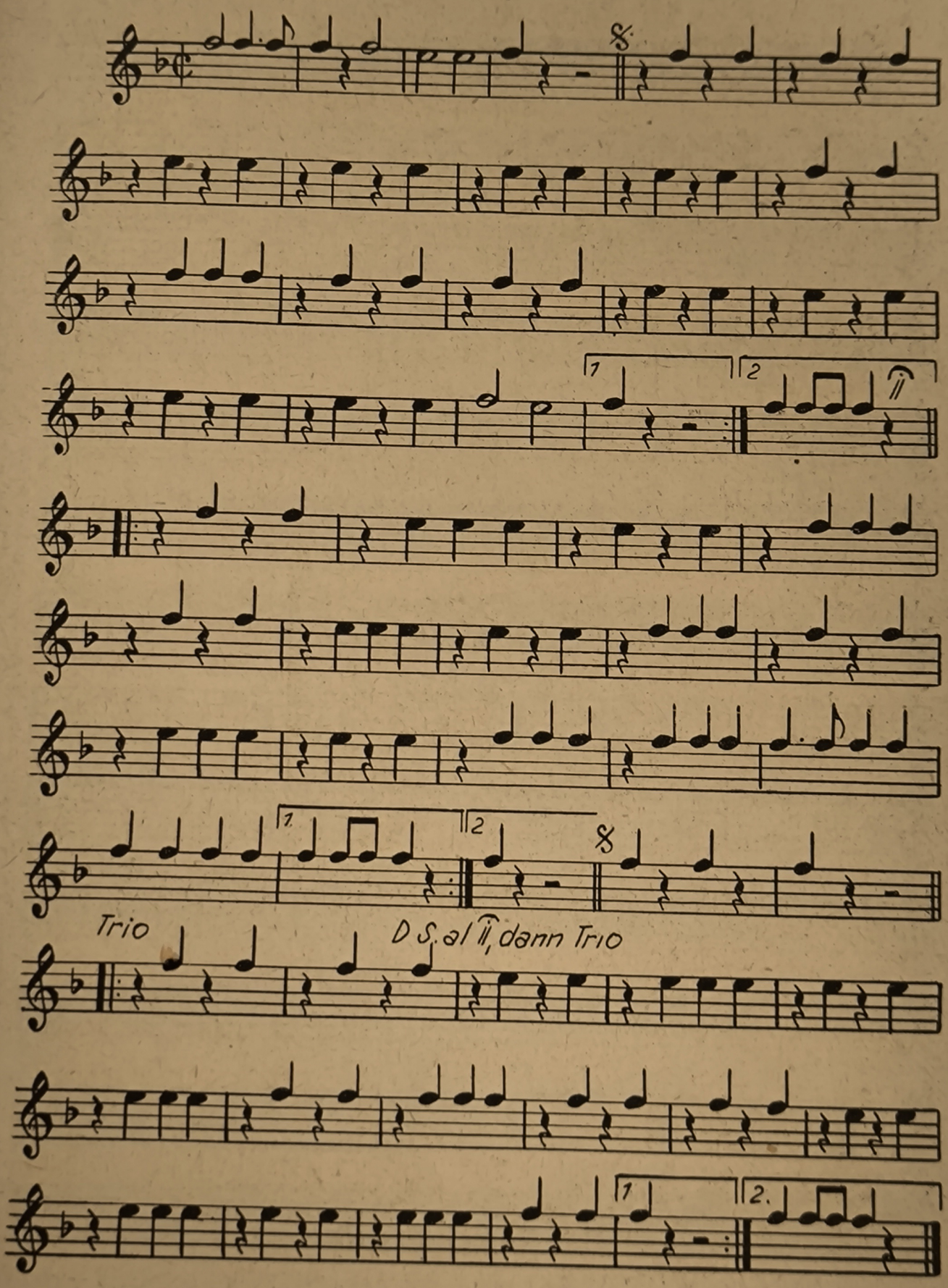

Wanderlied

Vorspiel und Satz: Willy Wallroth

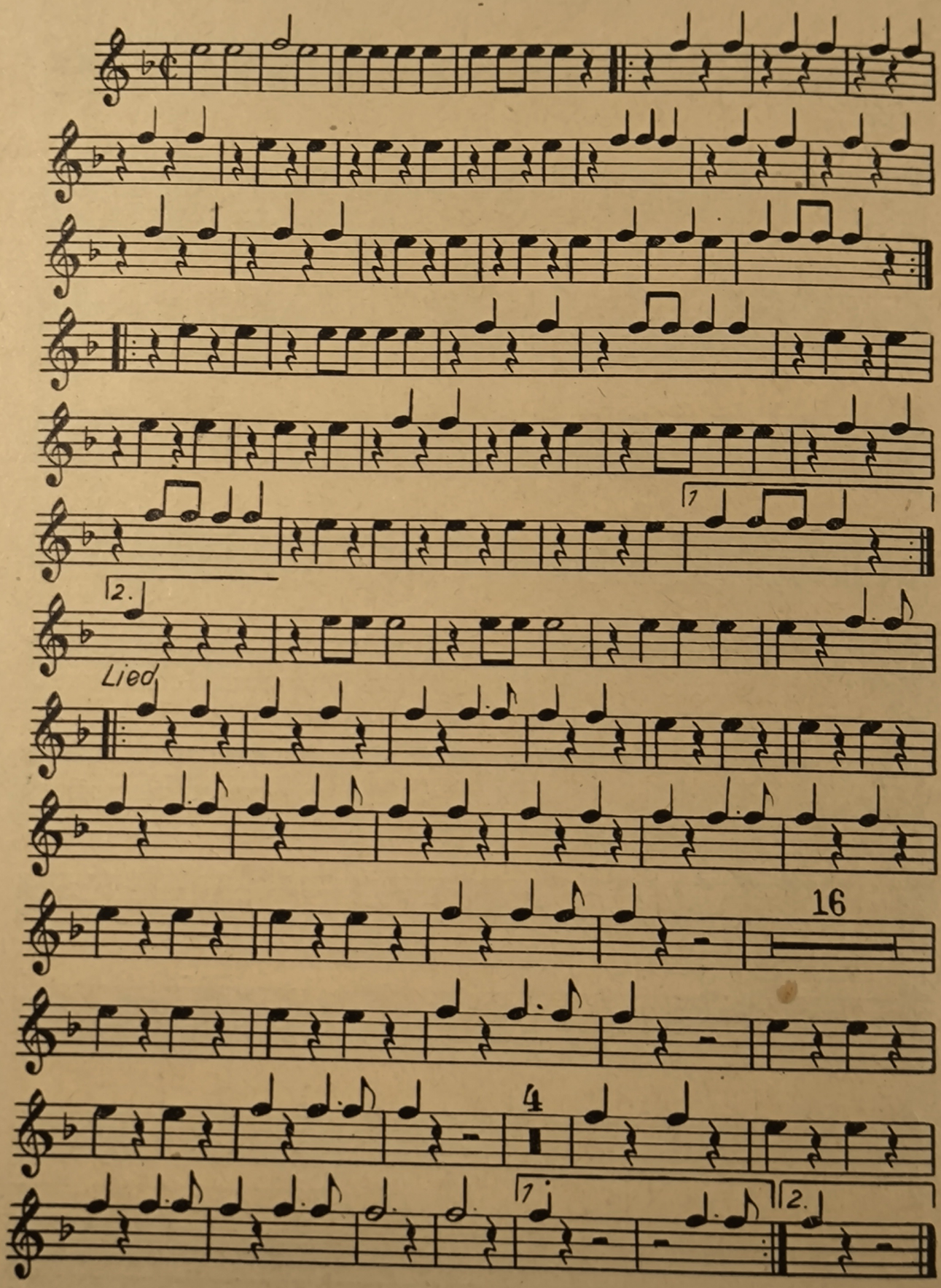

Hoch auf dem gelben Wagen

Satz: Willy Wallroth

H. Höhne

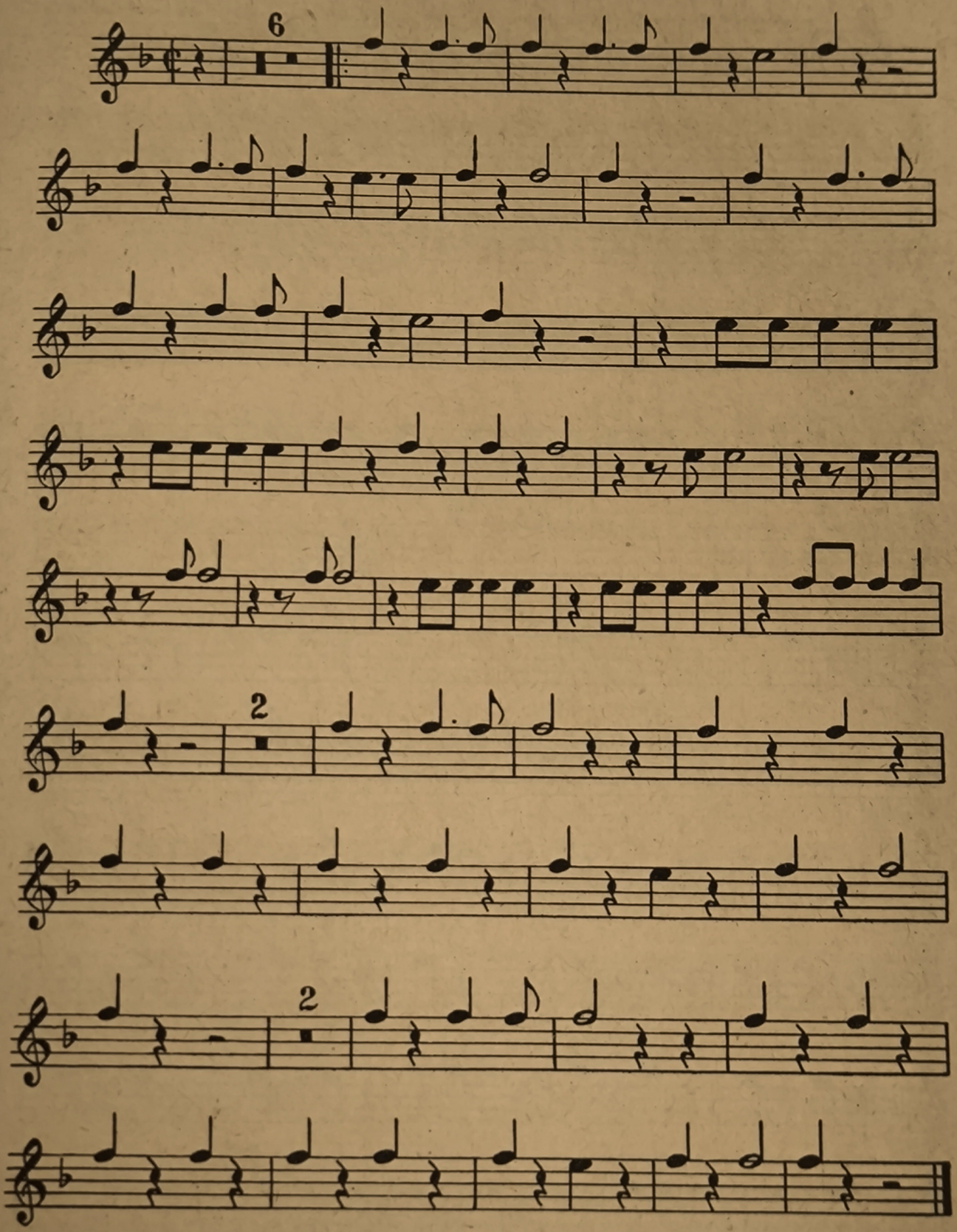

Lätitiamarsch

F. E. Schubert

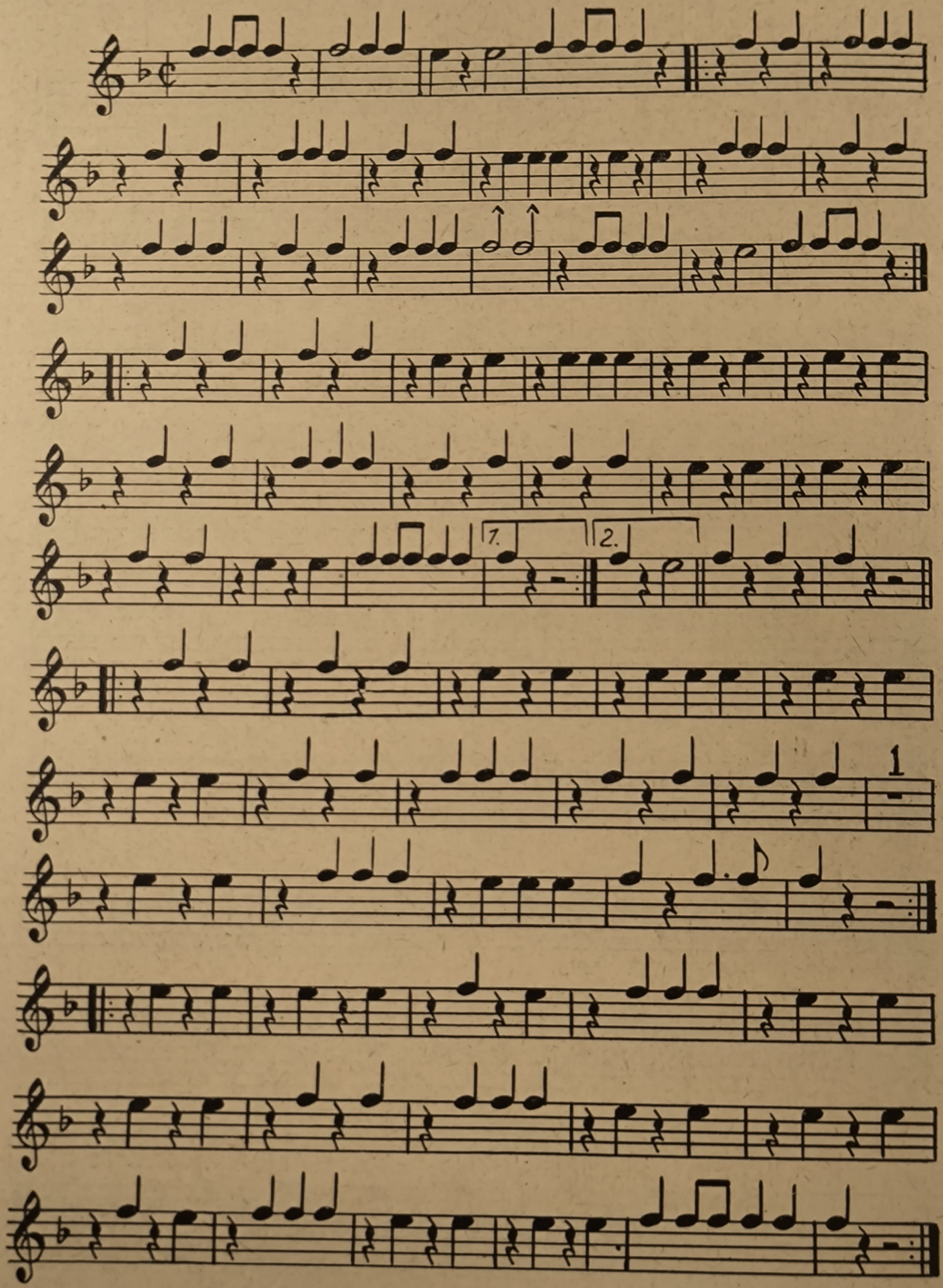

Freiheitslied der Griechen

Satz: Willy Wallroth

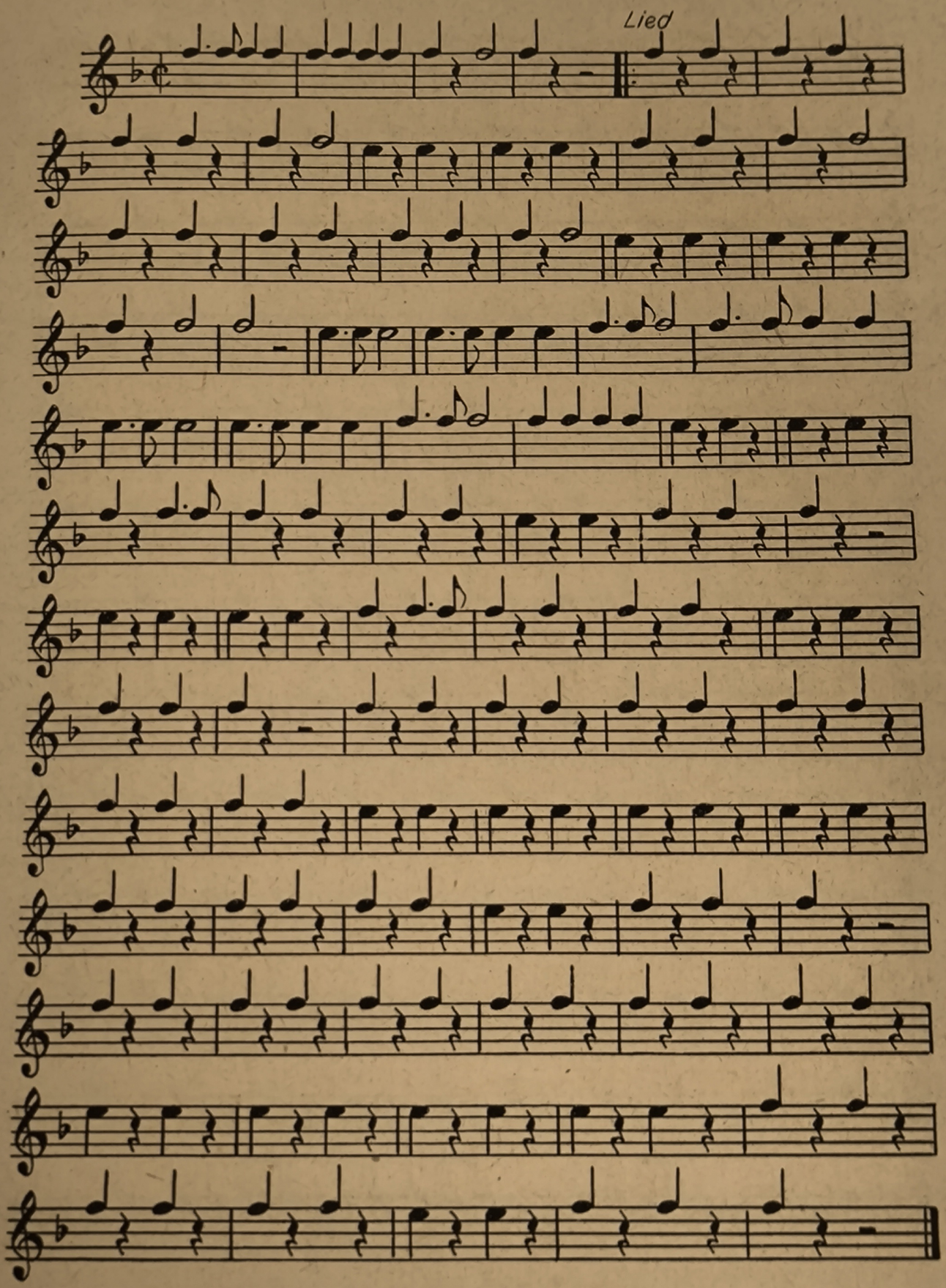

Wenn alle Brünnlein fließen

Satz: Willy Wallroth

Volkslied

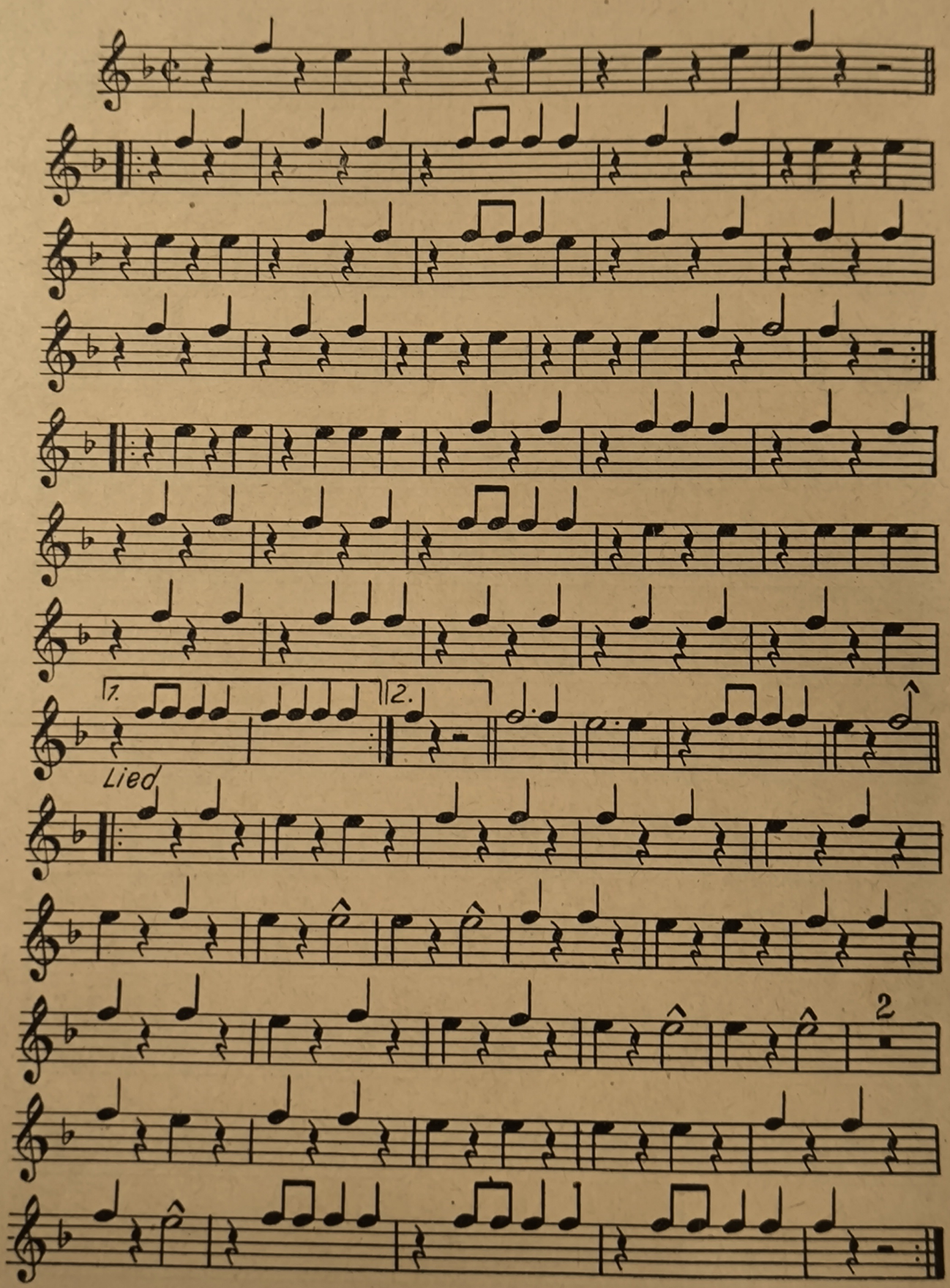

Unter dem Banner der Freundschaft

Muradeli

Satz: Willy Wallroth

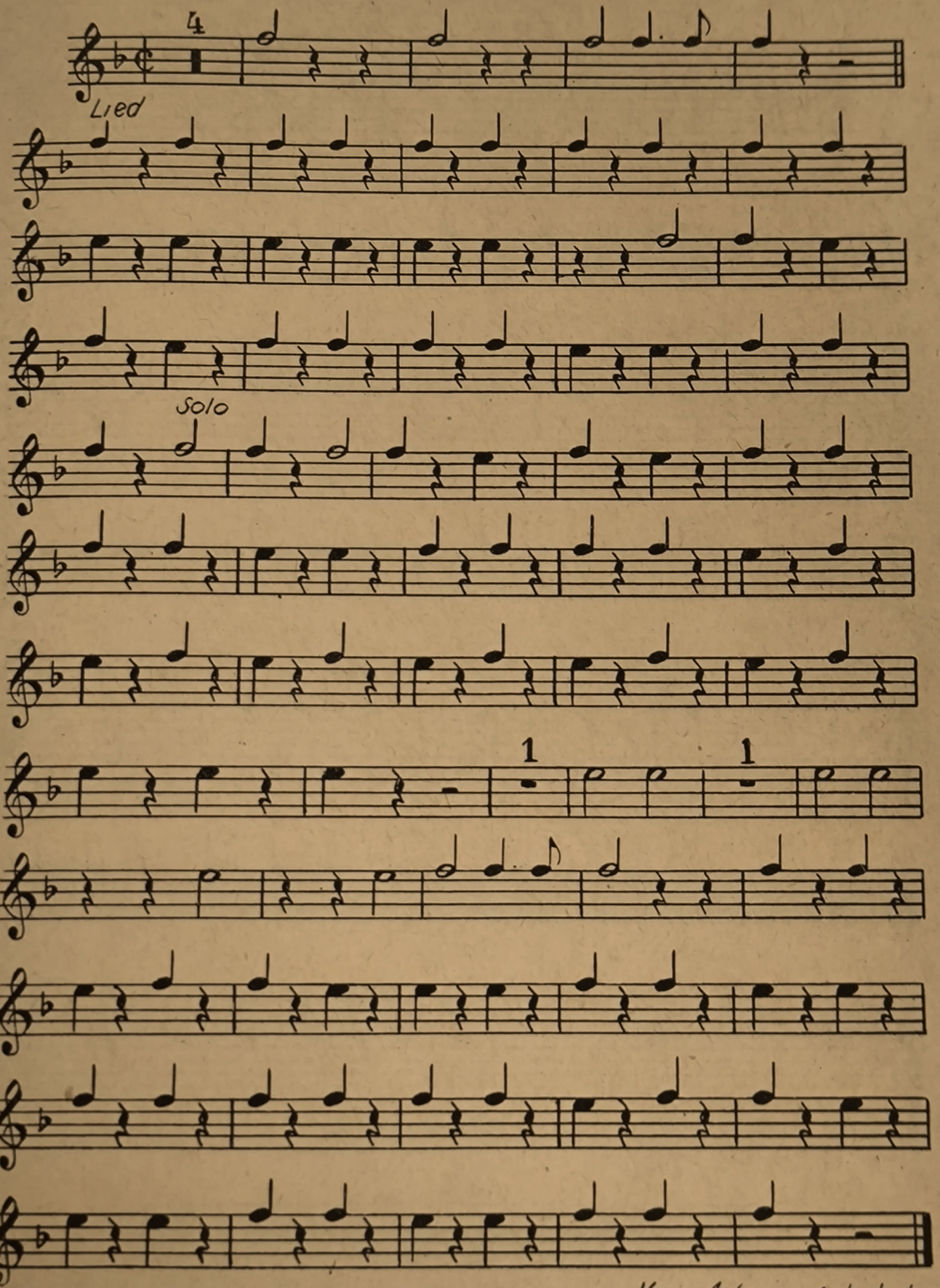

Vom Anfang wiederholen

Hebt unsere Fahnen in den Wind

Satz: Willy Wallroth

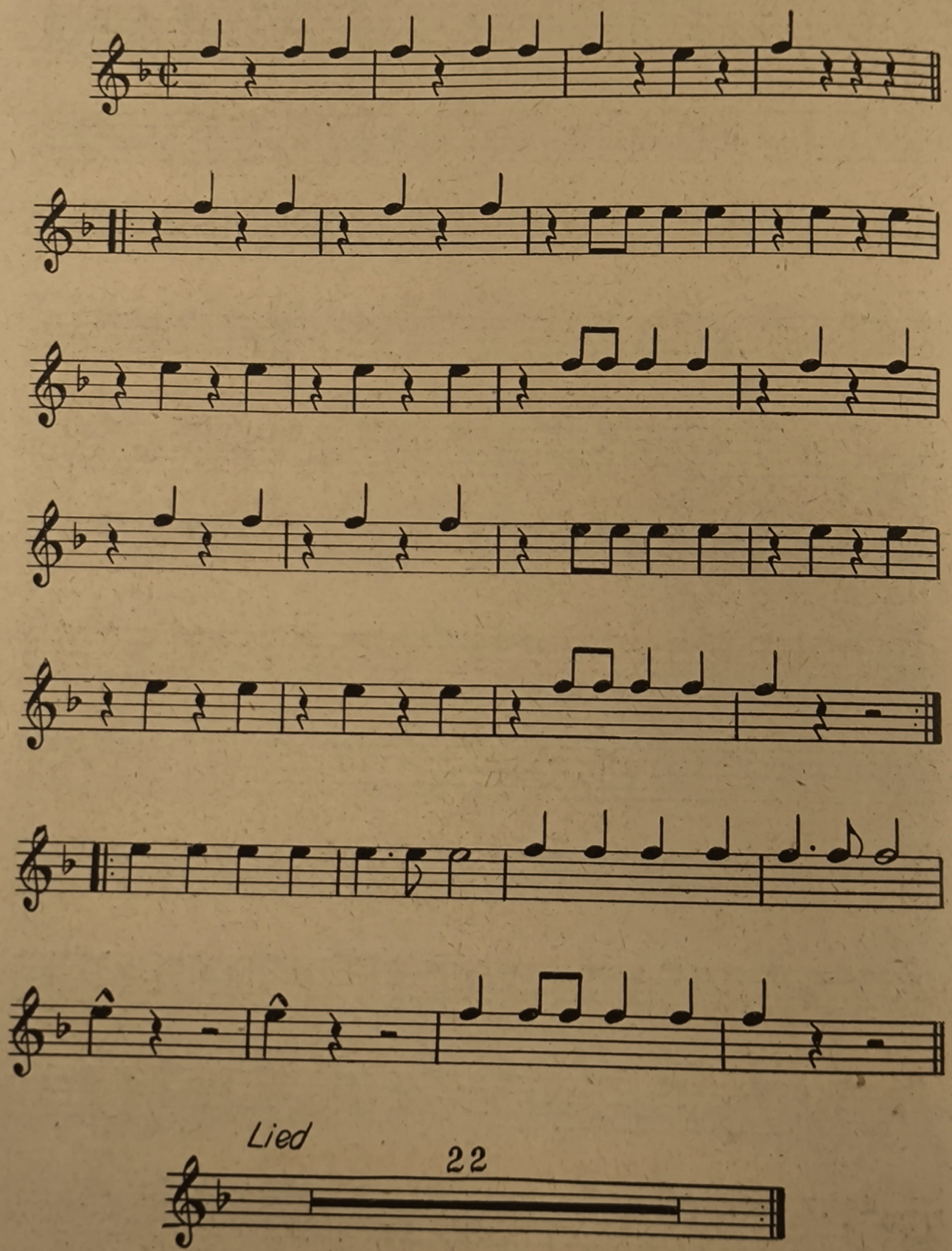

Burschen von Mystrina

Volkslied aus der Tschechoslowakei

Satz: Willy Wallroth

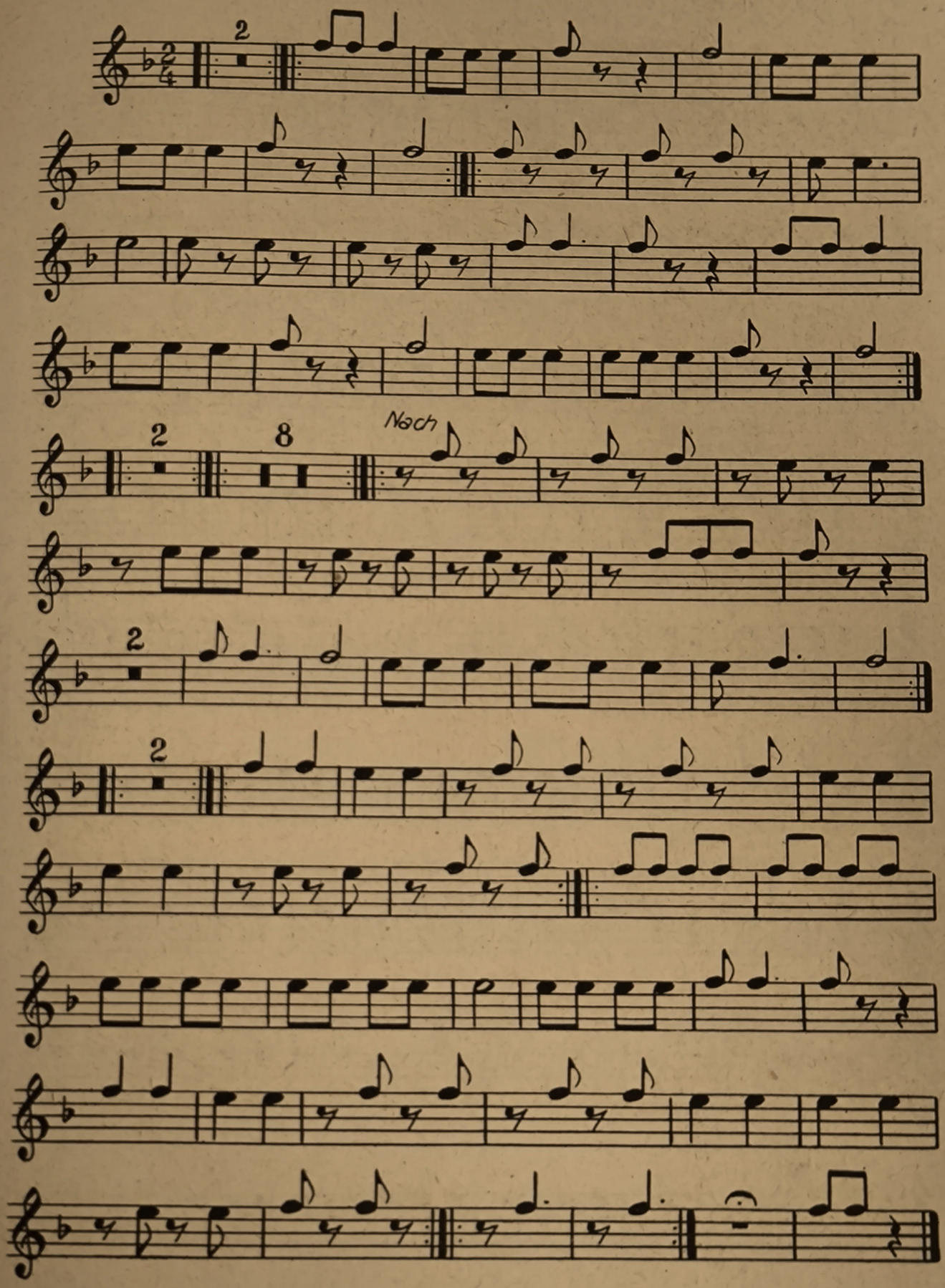

Der Schweinehirt

Satz: Willy Wallroth

Ungarisches Volkslied

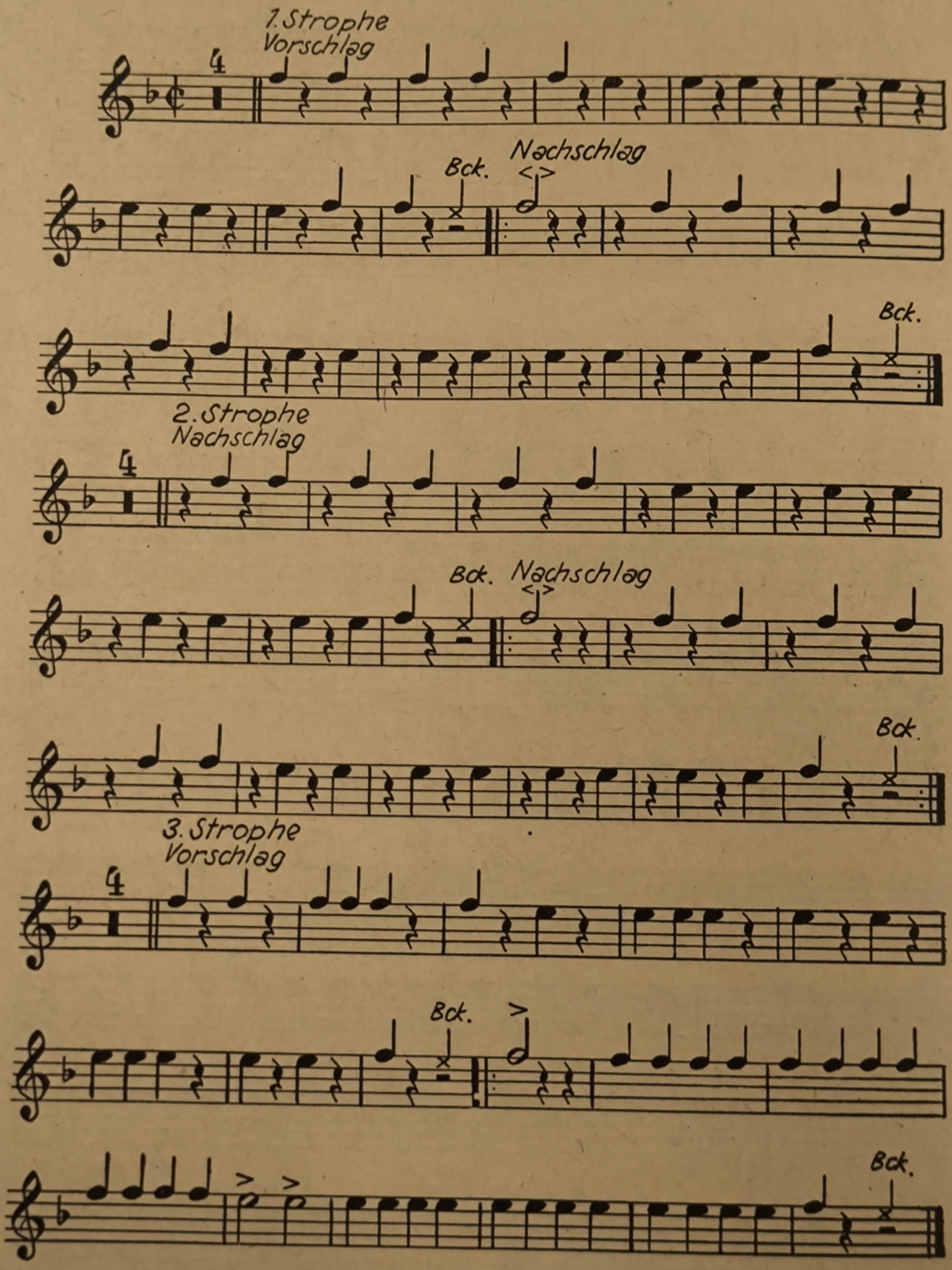

In allen Sprachen

Hanns Eisler

Satz: Willy Wallroth

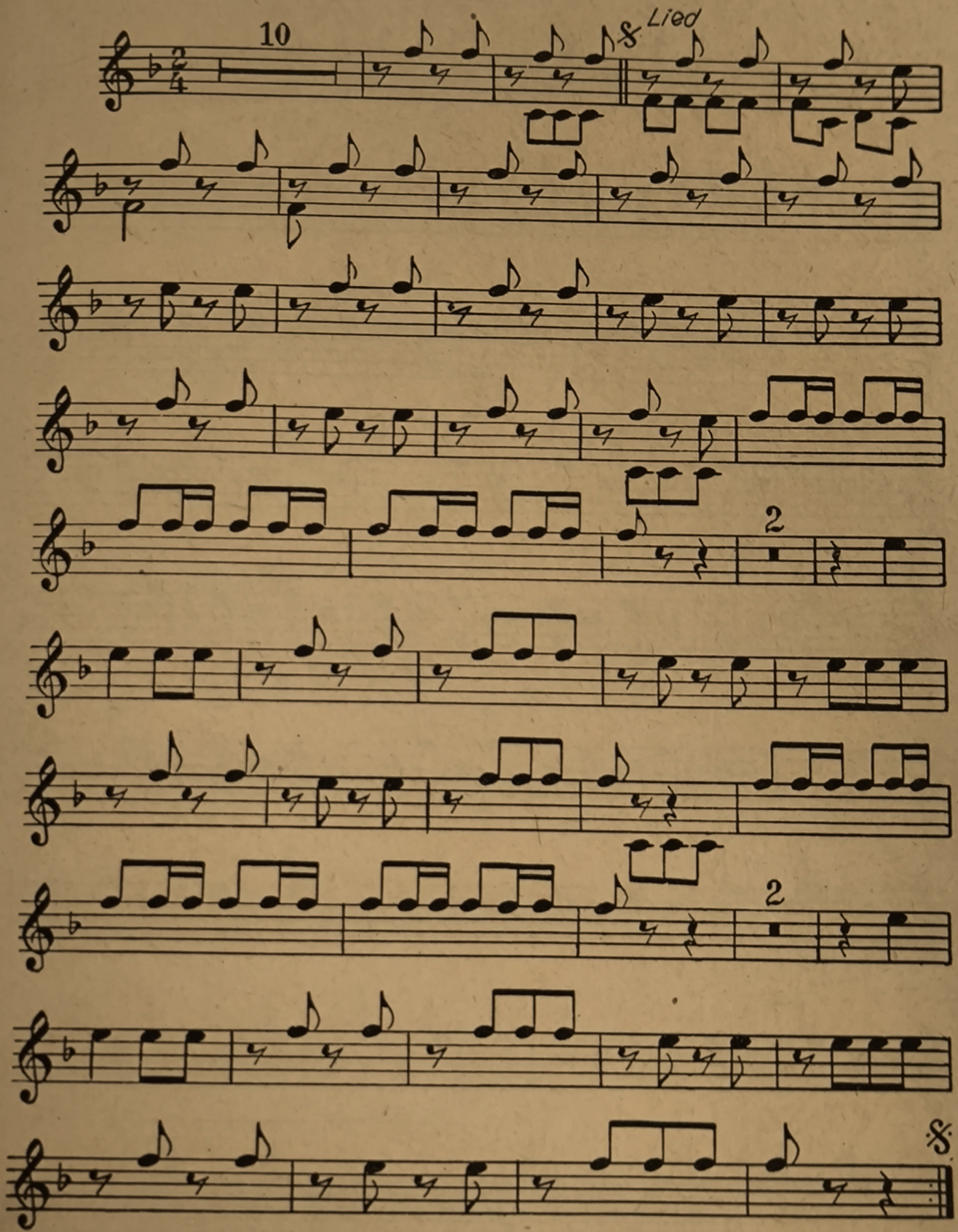

Morgenlied des Traktoristen

Satz: Willy Wallroth

Kubsch-Werzlau

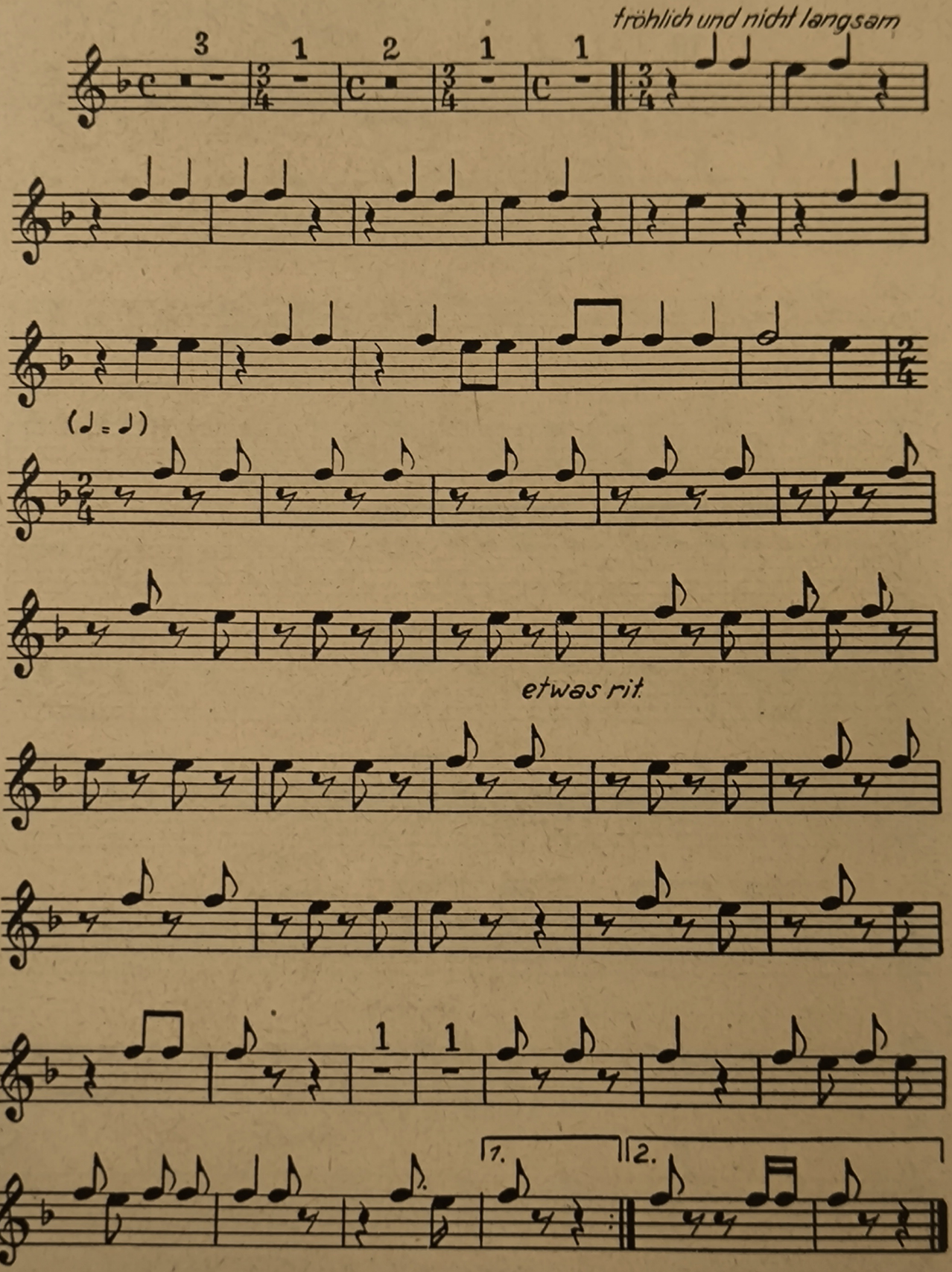

Tribüne Druckerei III Leipzig III/18/36 A 5950/53 DDR 1 P 2433 454

Preis 0,85 DM

Lieder und Märsche für Schalmeien

WILLY WERNER WALLROTH

Heft 2

Baß

HERAUSGEBER
FREIER DEUTSCHER GEWERKSCHAFTSBUND
ABT. KULTURELLE MASSENARBEIT

Bah. Heft 2

INHALTSVERZEICHNIS

		Seite
Auf zum Kampf Proletarier	Marsch	17
Das fröhliche Leben	Marsch	18
Lied der Internationalen Brigade	Marsch	19
Die rote Garde	Marsch	19
Ein Freies Volk	Marsch	20
Gruß an Kiel	Marsch	21
Wanderlied	Marsch	22
Hoch auf dem gelben Wagen	Lied	23
Lätitiamarsch	Marsch	24
Freiheitsmarsch der Griechen	Lied	25
Wenn alle Brünnlein fließen	Lied	26
Unter dem Banner der Freundschaft	Marsch	27
Hebt unsere Fahnen in den Wind	Lied	28
Burschen von Mystrina	Lied	29
Der Schweinehirt	Lied	30
In allen Sprachen	Lied	31
Morgenlied des Traktoristen	Lied	32

Auf zum Kampf, Proletarier!

Bearbeitet Wallroth

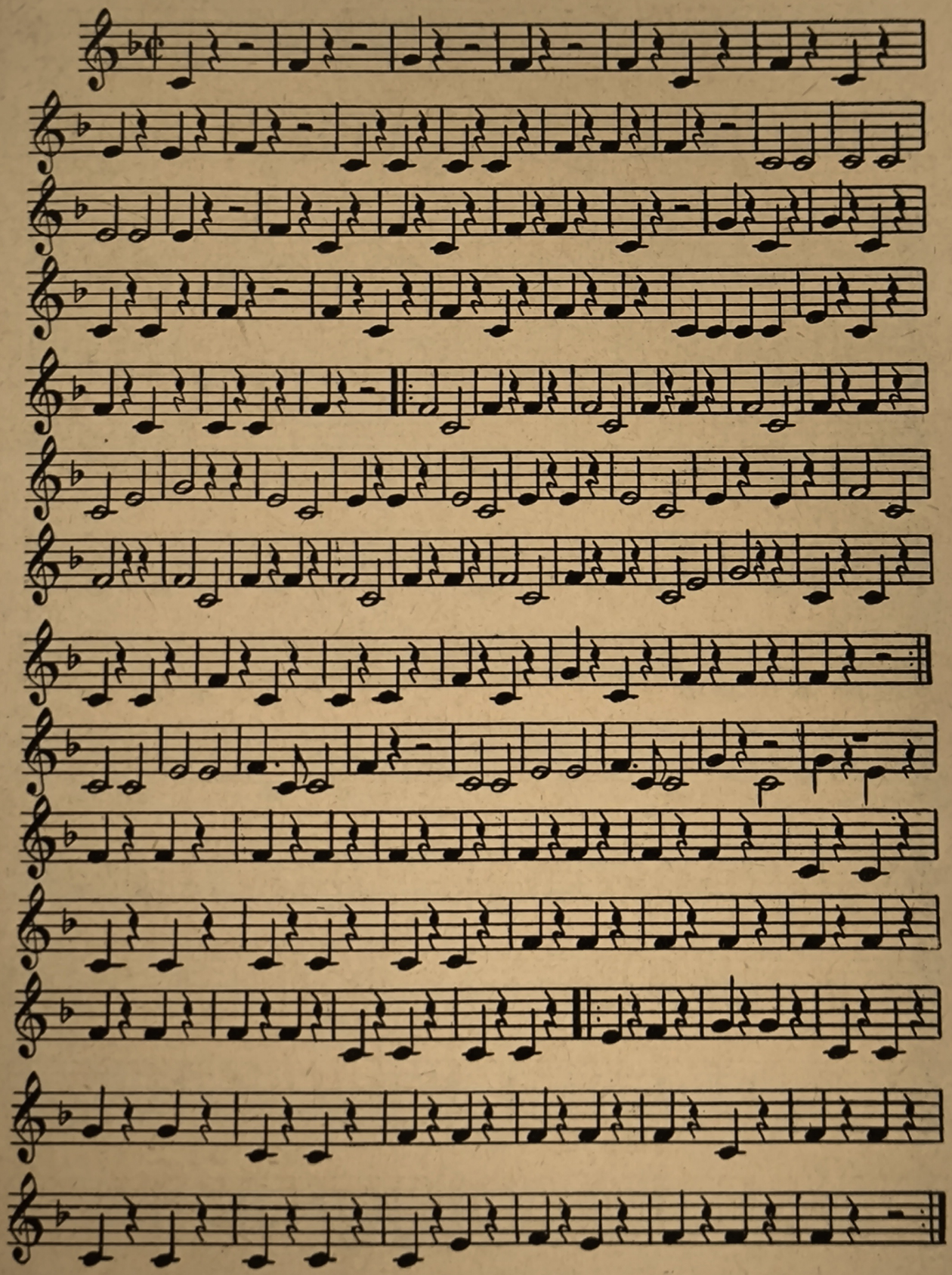

Das fröhliche Leben

Vorspiel und Satz: Willy Wallroth

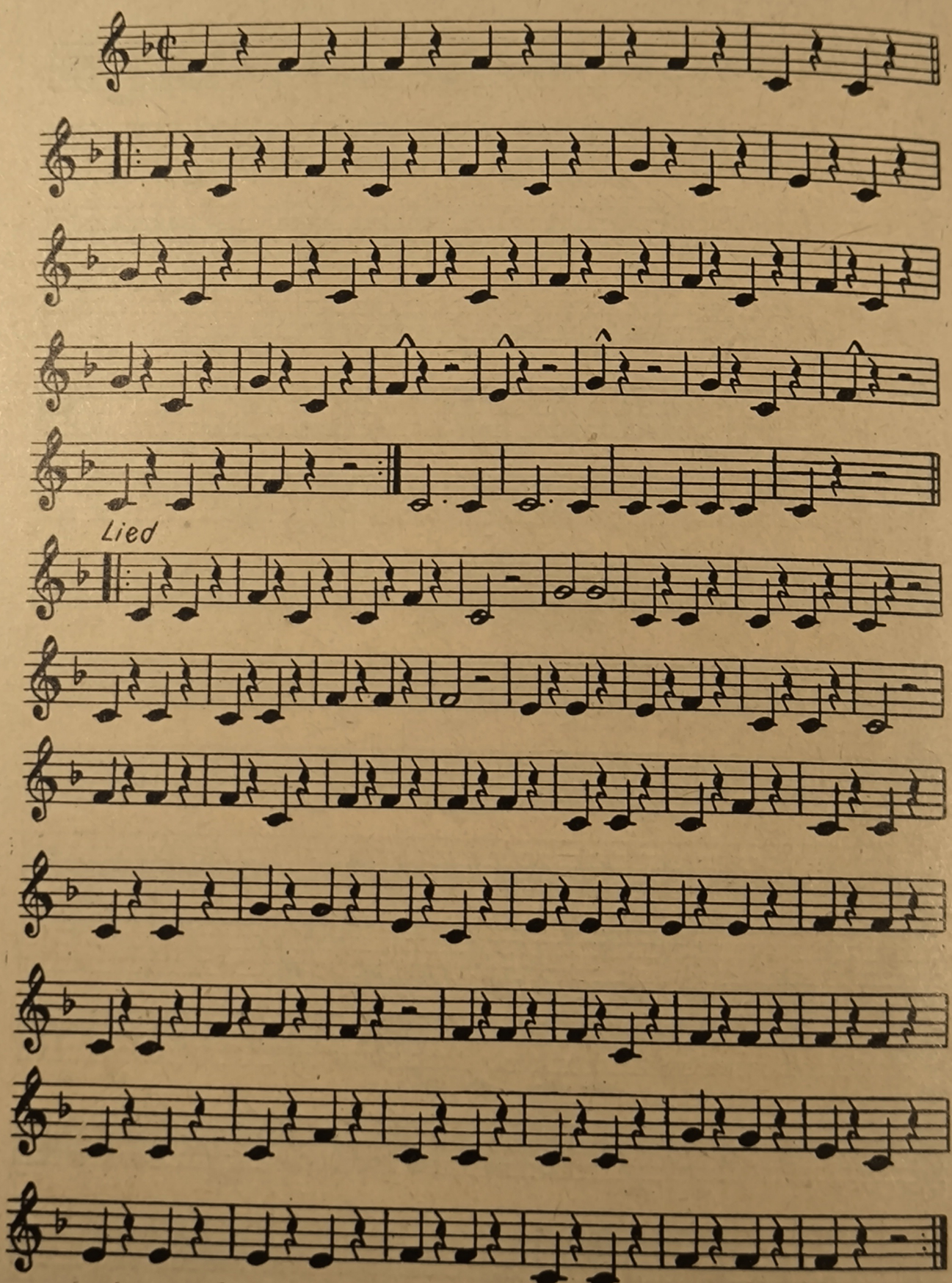

Lied der Internationalen Brigade

Satz: Willy Wallroth

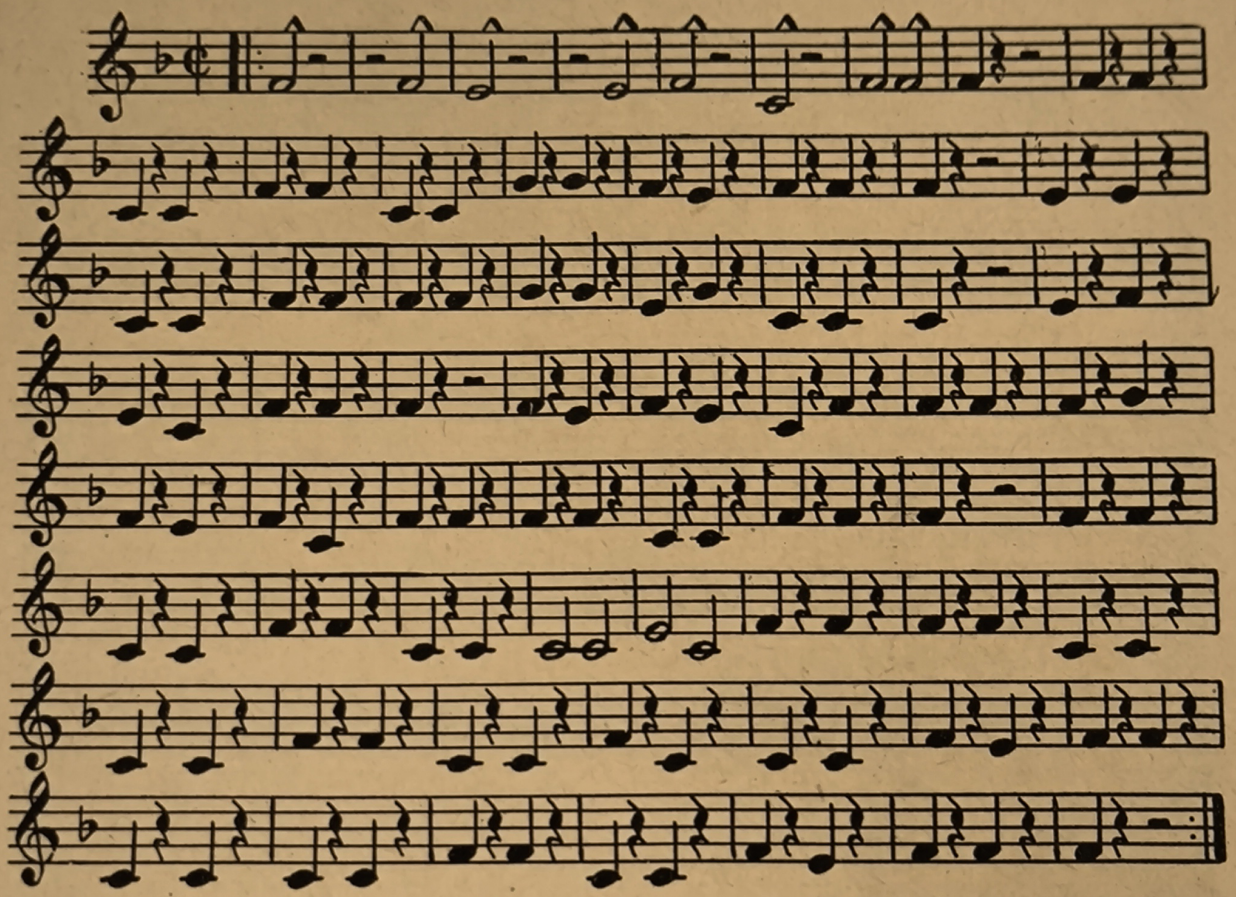

Die rote Garde

Satz: Willy Wallroth

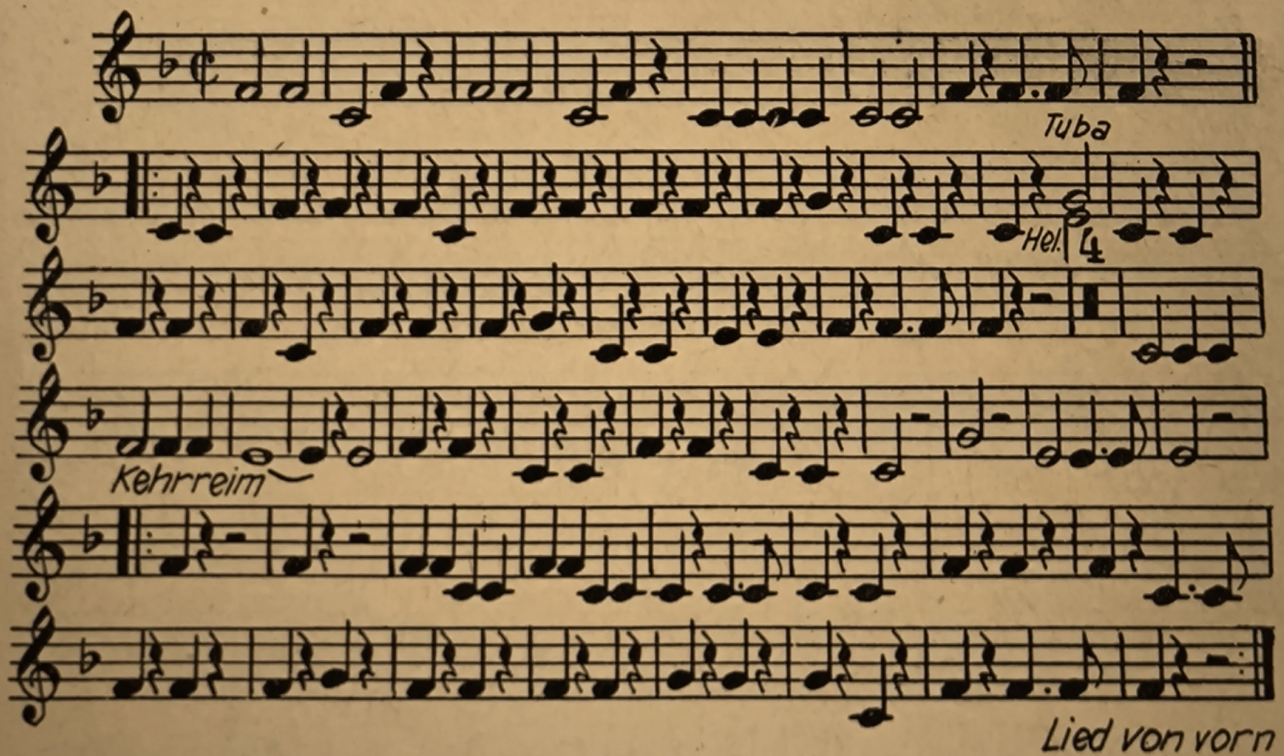

Ein Freies Volk

Satz: Willy Wallroth

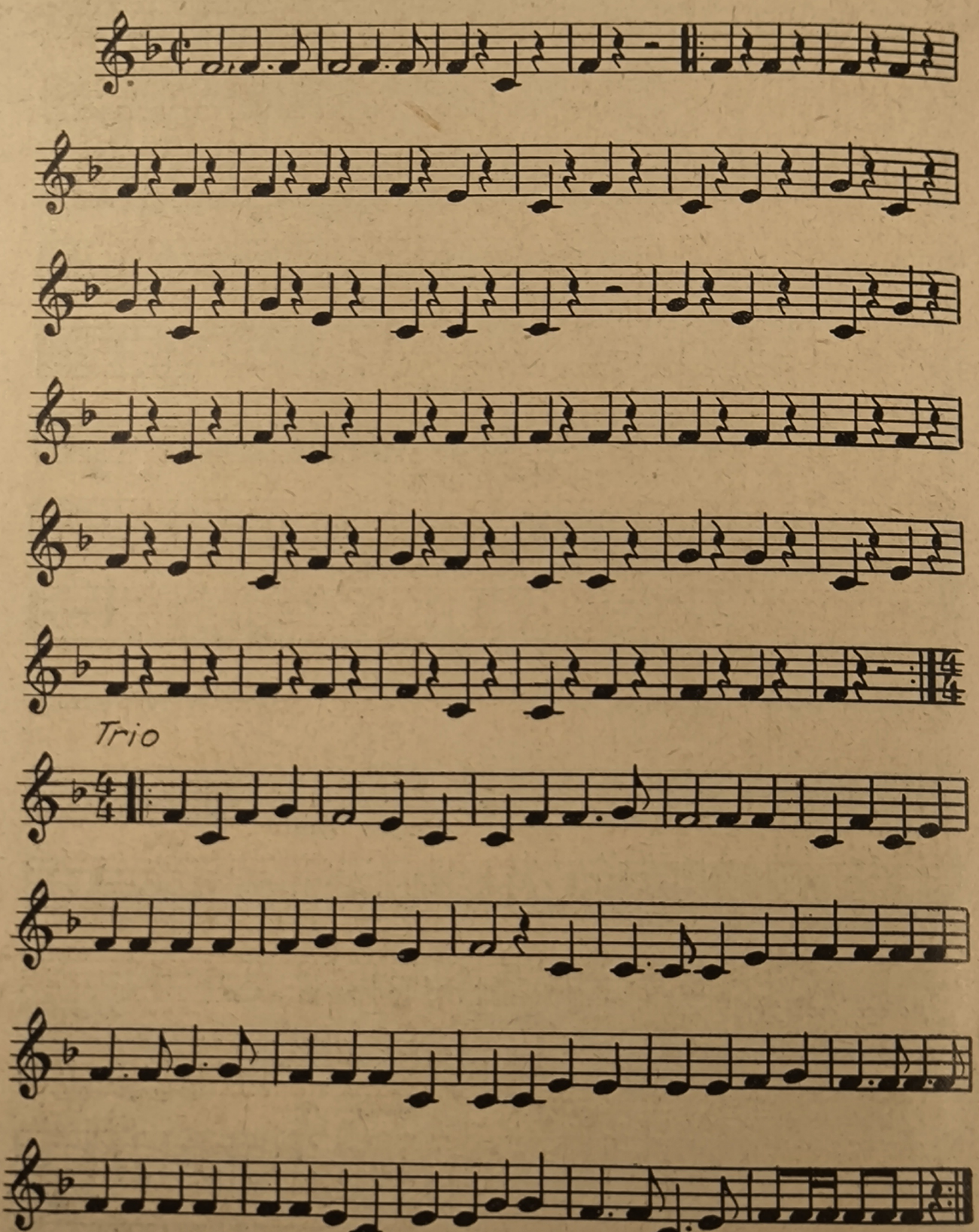

Gruß an Kiel

Satz: Willy Wallroth

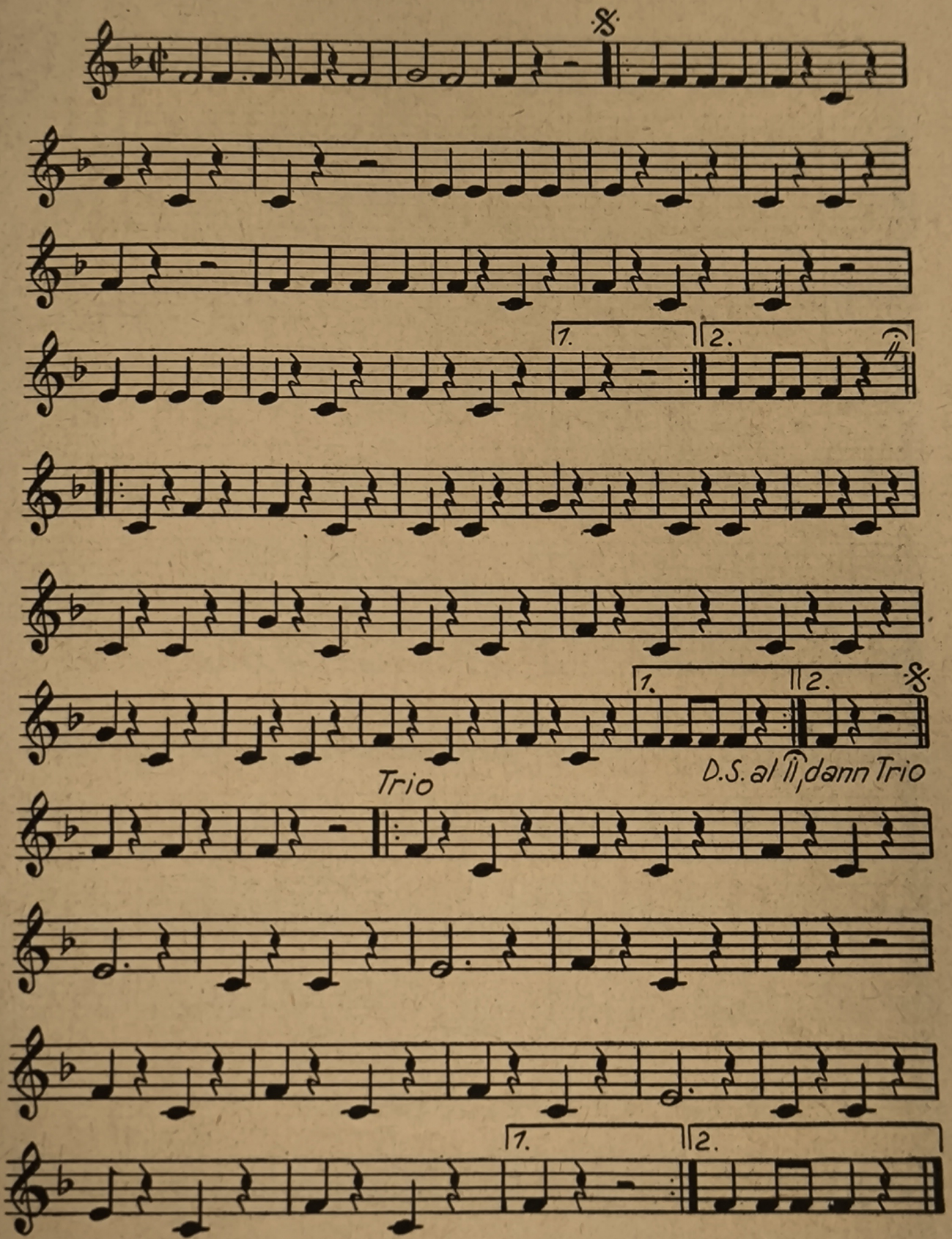

Wanderlied

Vorspiel und Satz: Willy Wallroth

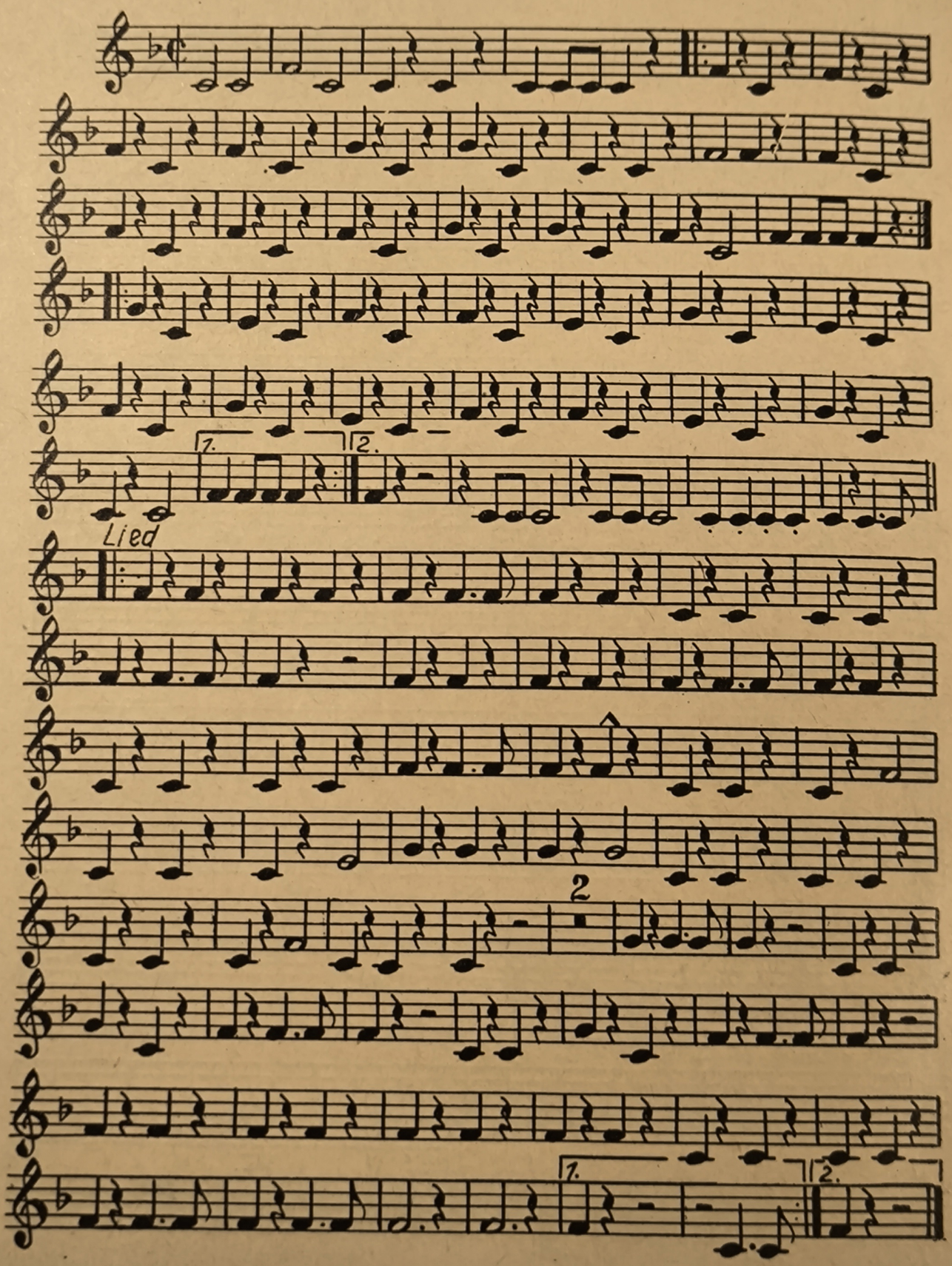

Hoch auf dem gelben Wagen

Satz: Willy Wallroth

H. Höhne

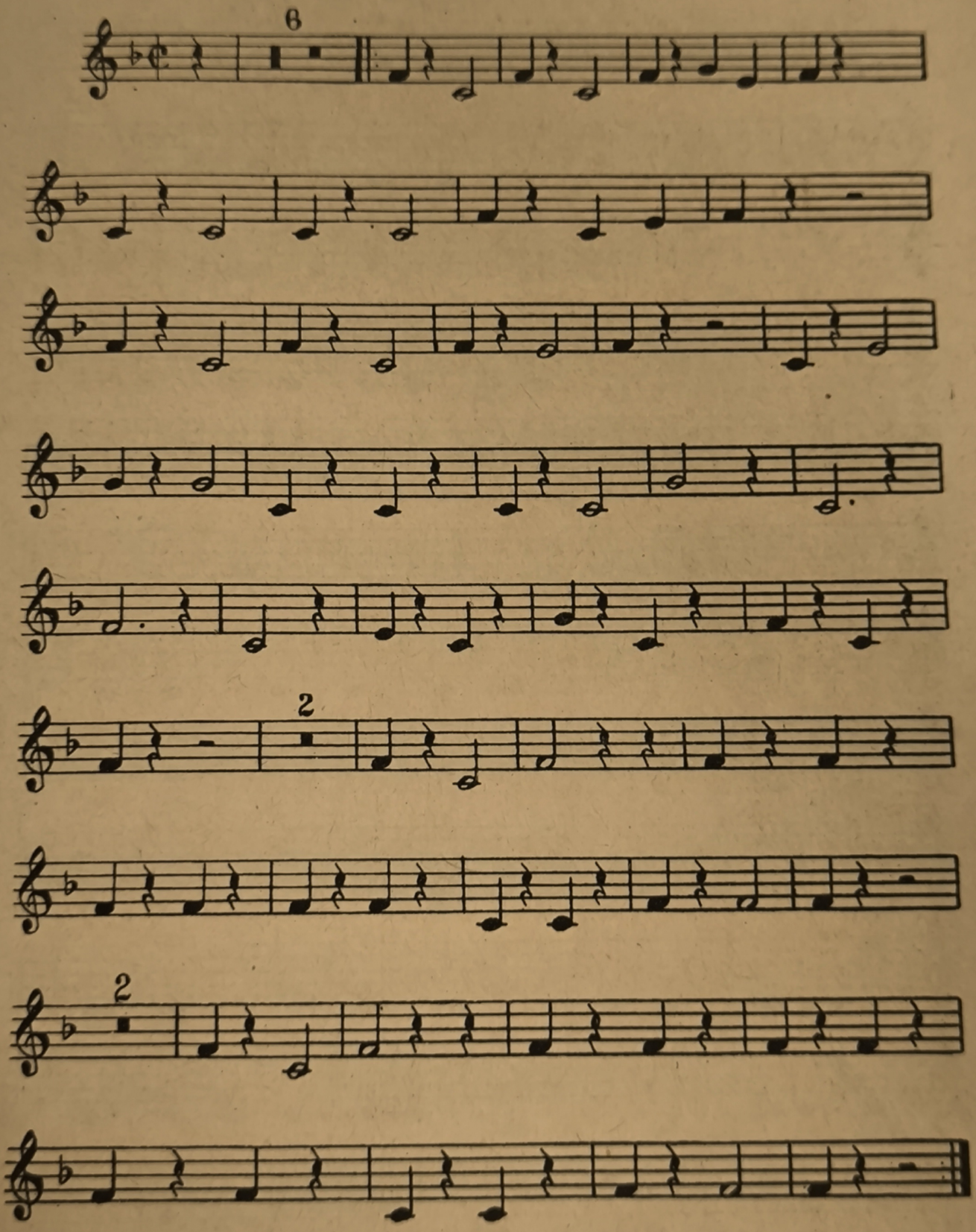

Lätitiamarsch

F. E. Schubert

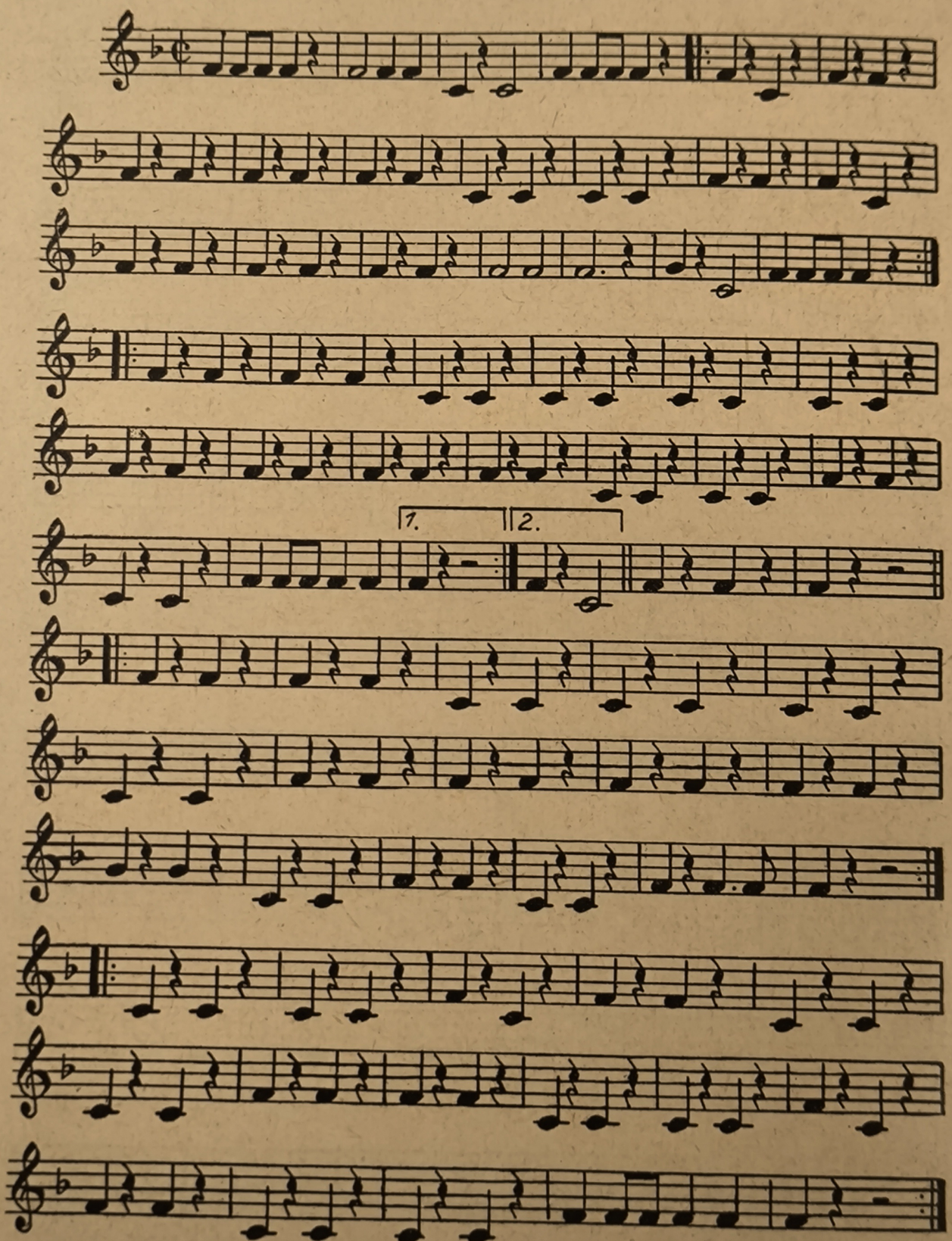

Freiheitslied der Griechen

Satz: Willy Wallroth

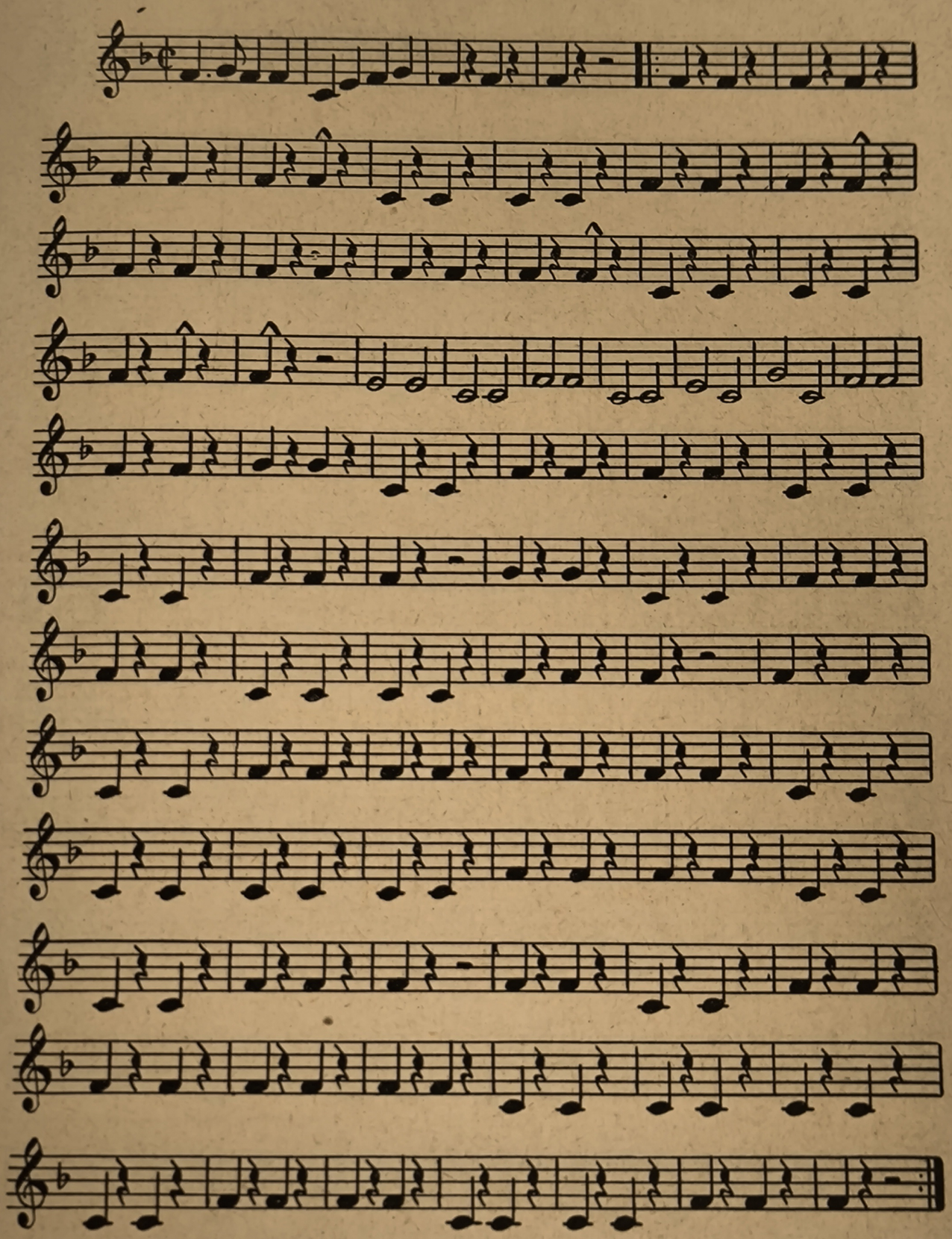

Wenn alle Brünnlein fließen

Satz: Willy Wallroth

Volkslied

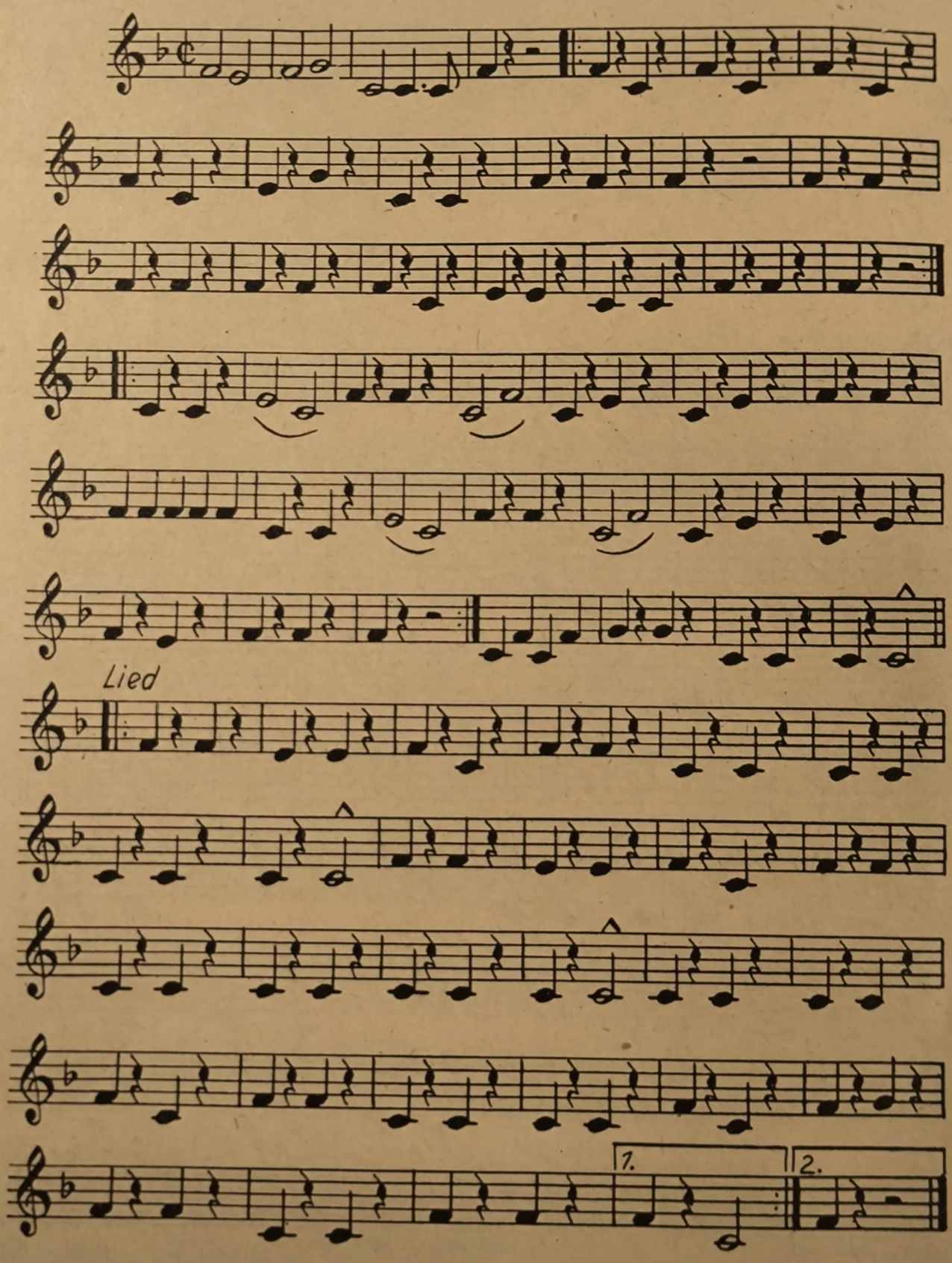

Unter dem Banner der Freundschaft

Muradeli

Satz: Willy Wallroth

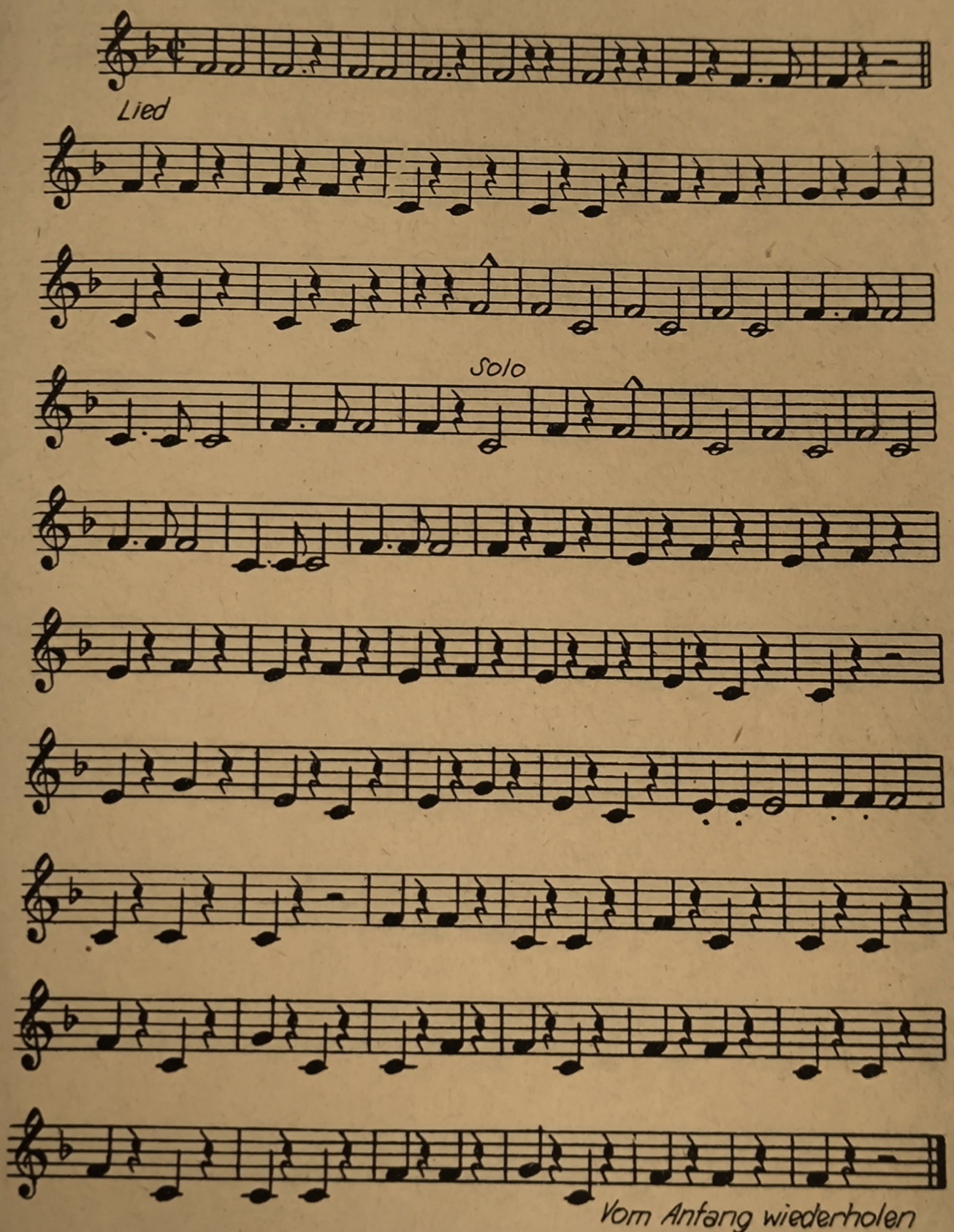

Hebt unsere Fahnen in den Wind

Satz: Willy Wallroth

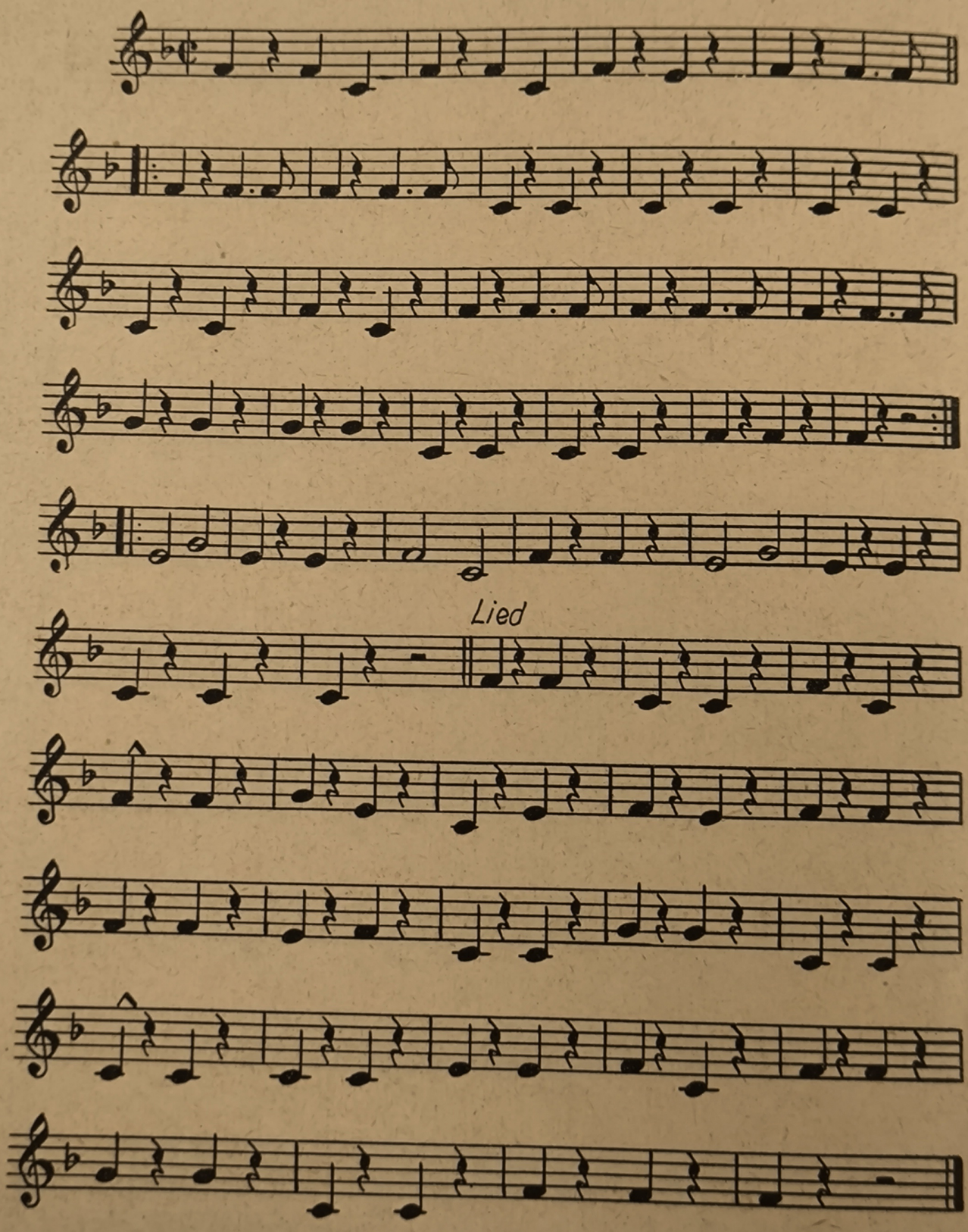

Burschen von Mystrina

Volkslied aus der Tschechoslowakei

Satz: Willy Wallroth

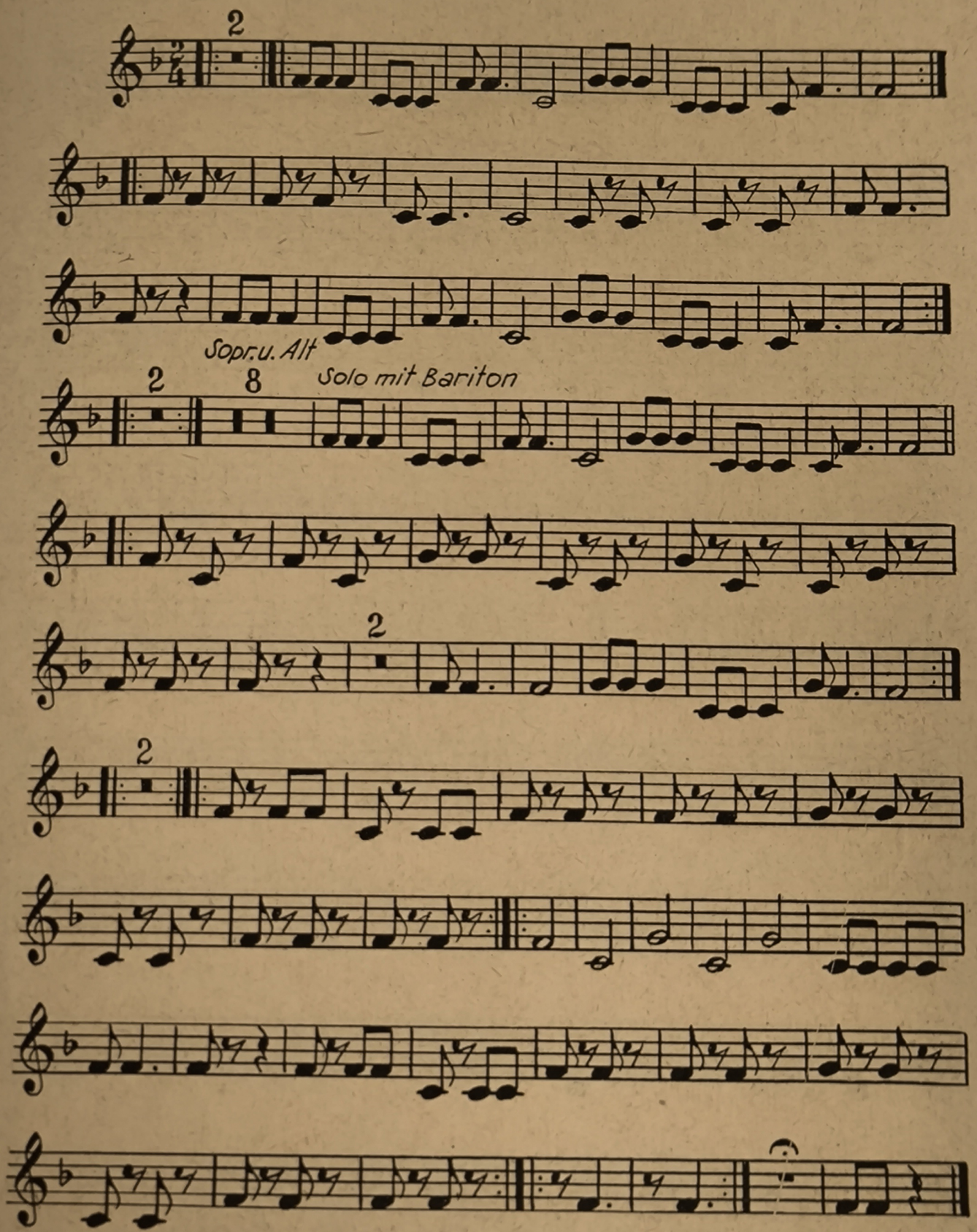

Der Schweinehirt

Ungarisches Volkslied

Satz: Willy Wallroth

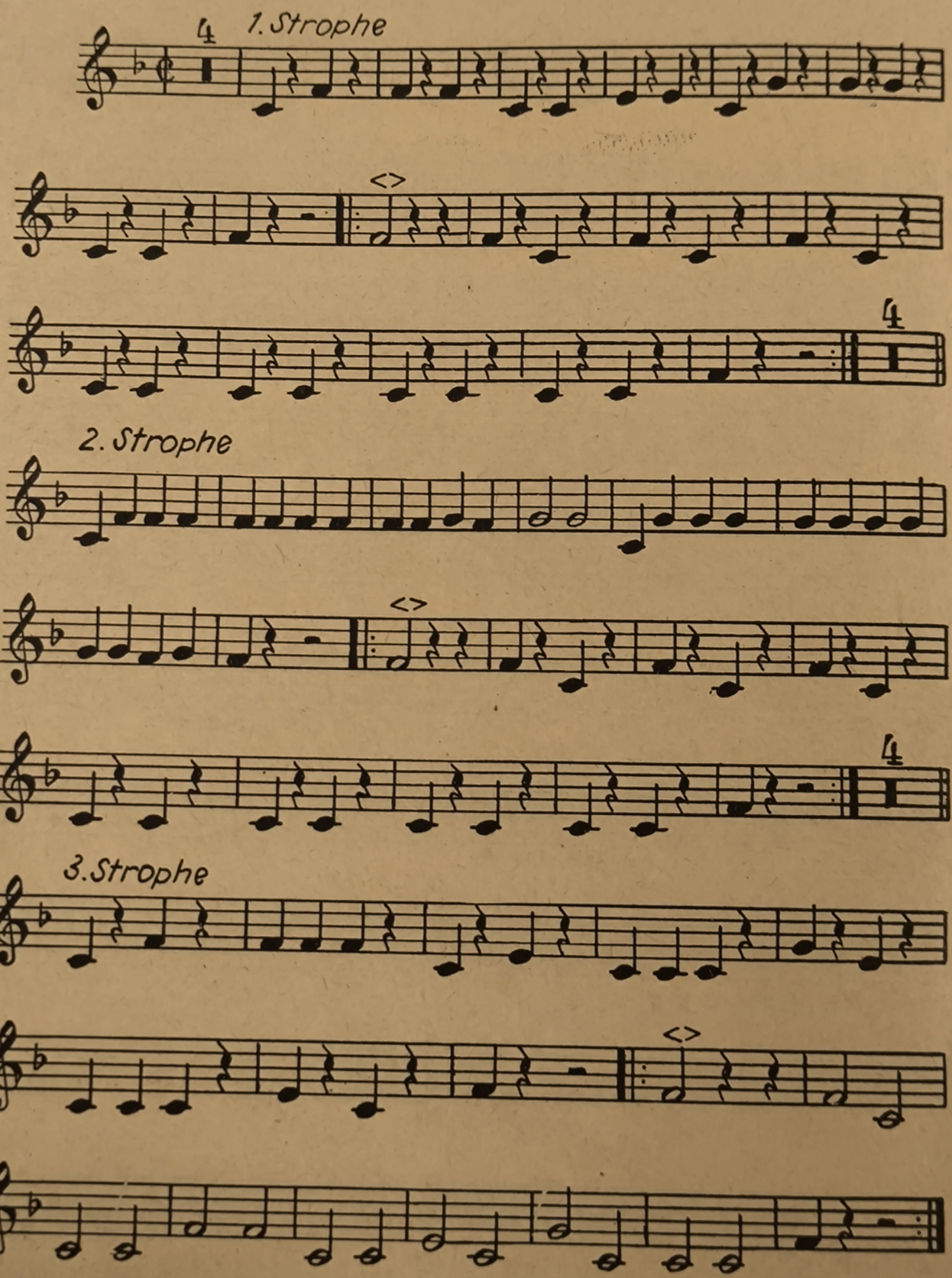

In allen Sprachen

Hanns Eisler

Satz: Willy Wallroth

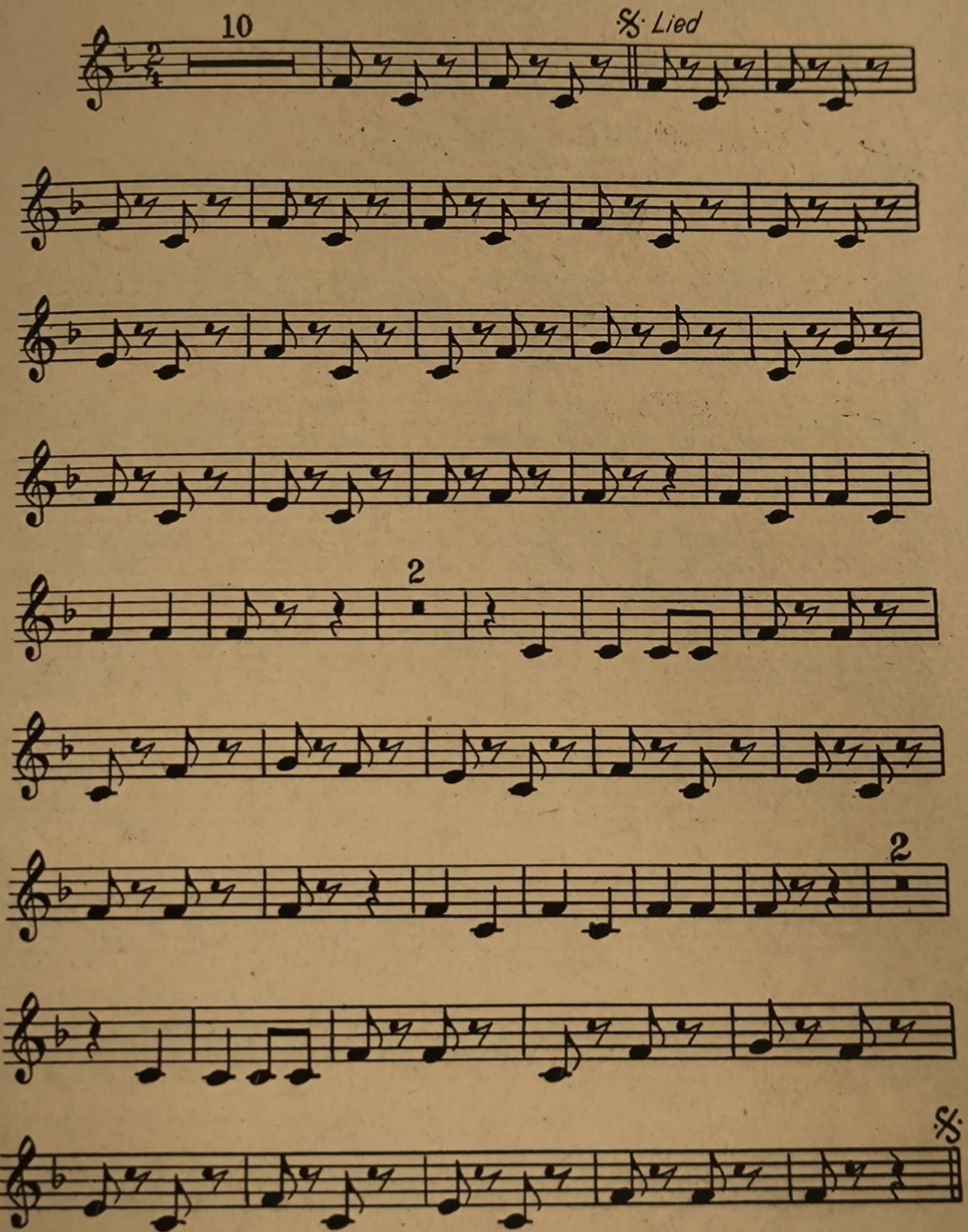

Morgenlied des Traktoristen

Satz: Willy Wallroth

Kubsch-Werzlau

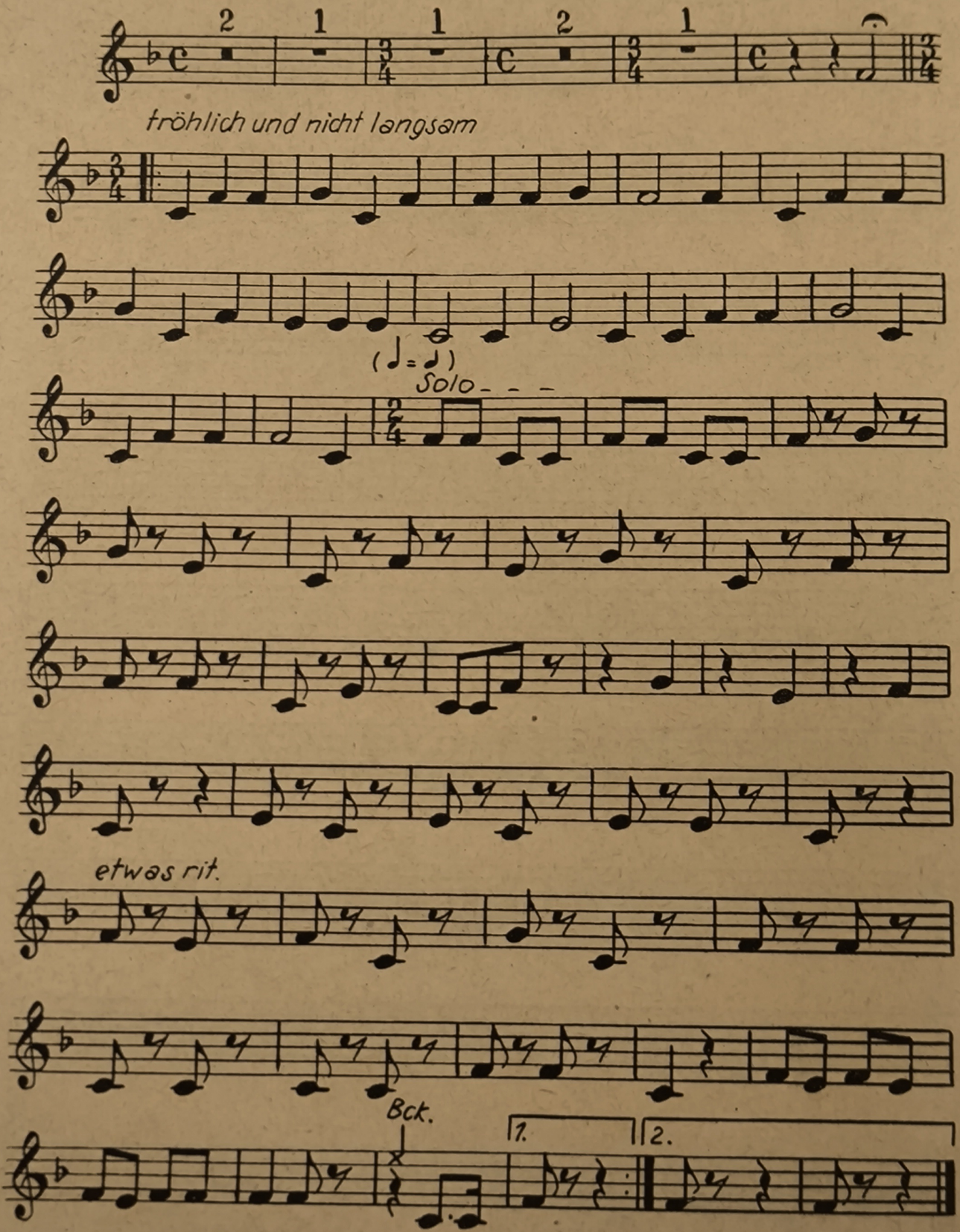

Tribüne Druckerei III Leipzig III/18/36 A 5950/53 DDR 1 P 2433 454

Preis 0,85 DM